



**AGENTE PENITENCIÁRIO**

# **SIMULADOS**

# **PP-CE**

**AMOSTRA GRATUITA**

**Q2**

**PACOTE COMPLETO COM 50% OFF POR TEMPO LIMITADO: [CLIQUE AQUI!!!](#)**

## APRESENTAÇÃO

---

Fala, Futuro(a) Agente Penitenciário! Tudo bem?

Seja bem-vindo a nossa **AMOSTRA GRATUITA** focada no Pós-edital da banca **IDECAN** para o concurso do **PP-CE (Agente Penitenciário)**.

### **COMO FUNCIONA NOSSO PACOTE DE SIMULADOS:**

No total serão **4 simulados** com questões analisadas e selecionadas por sua **ALTA RELEVÂNCIA** que podem cair na sua prova. Os simulados vão envolver todas as matérias cobradas no Pós-edital da Banca **IDECAN** para o cargo de **Agente Penitenciário**.

### **PONTOS IMPORTANTES DO PACOTE DE SIMULADOS:**

- Cada simulado terá **90 questões** e o **comentário com Gabarito** de cada questão fica disponível após finalizar o simulado!
- Os **4 simulados** serão Liberados de imediato!
- O acesso do pacote completo com 4 simulados é enviado pelo **E-mail** através da nossa **plataforma eduzz!**

Bons estudos e aproveite seu material simulado gratuito! **Temos certeza de que será uma ferramenta de grande efetividade!**

Vamos Quebrar tudo!

Equipe **Quebrando Questões**.

**Texto para as questões de 1 a 09.**

**Memória muscular: saiba quanto tempo o corpo leva para esquecer o treino**

1 Entenda o motivo que faz a volta ao treino demorar mais do que você gostaria para conseguir levantar os mesmos pesos.

Quando nunca treinamos, é difícil começar; mas, quando retornamos à academia após um tempo parado, a sensação é de que o corpo responde melhor e mais rápido, fazendo com que o recomeço não seja tão difícil ou frustrante. Poderia ser a chamada "memória muscular" – mas os músculos, na verdade, não têm memória. O que chamamos disso é uma junção de 5 fatores musculares e neurais, registrados pelo sistema nervoso, que tendem a facilitar a retomada do exercício, mesmo após algum tempo sem treinar.

Uma vez que o seu corpo já experimentou um movimento e já esteve na condição de melhor forma física, o organismo conhece o caminho neural de produção de substâncias necessárias e até de conhecimento de treino, conta doutora em 10 neurociências e comportamento pelo Instituto de Psicologia (IP), da Universidade de São Paulo (USP), Andrea Peterson Zomignani.

De acordo com a pesquisa publicada na revista Cell Physiology neste ano, existem evidências de que o tecido muscular pode ser "preparado" por experiências anteriores positivas com o treinamento de força. Essa preparação pode aumentar as capacidades adaptativas a um estímulo posterior, mesmo após longos períodos longe da academia, explica João Paulo 15 Manechini, coordenador do curso de Educação Física do Centro Universitário Estácio de Ribeirão Preto, no interior de São Paulo.

"Essa experiência positiva auxilia no processo hipertrófico e no ganho de força, mas muito mais relacionado a um aspecto coordenativo (neuromuscular) do que exclusivo do músculo em si", afirma Manechini.

As adaptações positivas do corpo levam algumas semanas para que a memória muscular seja "gravada". Ou seja, não 20 adianta treinar uma semana e esperar que o cérebro mande informações declaradas para os músculos crescerem, sendo que você treinou por apenas pouco tempo e fez poucas repetições.

Um estudo da Universidade de Brown, nos Estados Unidos, publicado na Frontiers in Physiology, mostrou que essas adaptações neuromusculares positivas acontecem em um período médio de quatro semanas.

E também não vale ficar meses sem ir à academia e querer que o cérebro mande rapidamente as instruções para os 25 músculos crescerem. O efeito do "destreinamento" é muito mais rápido do que o treinamento.

O mesmo estudo de Brown apontou que a partir de 2 semanas de inatividade, perdas neuromusculares (massa e força muscular) começam a ocorrer, e tornam-se mais acentuadas à medida que o sedentarismo se prolonga, podendo influenciar, inclusive, os aspectos coordenativos e de aprendizado. "Em doze semanas já é possível, sem nenhum tipo de treinamento, o corpo já voltar a um estado próximo ao pré-treino, a nível de memória", conta Andrea. Assim como a gente não esquece como 30 andar de bicicleta, não é como se voltássemos para a academia sem saber ligar a esteira, mas a resposta do corpo já é menor.

Os especialistas ainda destacam que experiências negativas atrapalham o retorno ao treino, pois nosso corpo possui mecanismos que fazem com que ele "queira evitar" experiências que levaram a um trauma anterior.

Movimentos ou exercícios que geram dor, desconforto ou te causaram algum tipo de lesão mais severa, podem ser registrados como "lembranças ruins" e, portanto, responder mal aos estímulos.

Disponível em: <https://www.cnnbrasil.com.br/saude/memoria-muscular-saiba-quanto-tempo-o-corpo-leva-para-esquecer-o-treino/>

**01) Acerca da composição do texto, é correto afirmar que:**

- A) Segundo um estudo da Universidade de Brown, as adaptações neuromusculares positivas acontecem somente após um mês de exercício constante.
  - B) Os estudiosos afirmam que, caso o corpo tenha sofrido alguma lesão, trauma, ou injúria durante os treinos, a retomada de exercícios não será possível.
  - C) Segundo os estudos apresentados no texto, o corpo, mesmo após longos períodos de sedentarismo, será capaz de retomar rapidamente a performance de antes.
  - D) O cérebro envia informações para hipertrofia somente após um tempo razoável de treino fazendo uma quantidade adequada de repetições.
- 

**02) “De acordo com a pesquisa publicada na revista Cell Physiology neste ano, existem evidências de que o tecido muscular pode ser “preparado” por experiências anteriores positivas com o treinamento de força. Essa preparação pode aumentar as capacidades adaptativas a um estímulo posterior, mesmo após longos períodos longe da academia, explica João Paulo Manechini, coordenador do curso de Educação Física do Centro Universitário Estácio de Ribeirão Preto, no interior de São Paulo”. Assinale a alternativa que resume o parágrafo anterior.**

- A) A revista Cell Physiology afirmou que treinar força prepara os músculos para passar longos períodos longe da academia, porque o corpo se adapta a permanecer musculoso.
  - B) Segundo João Paulo Manechini, experiências positivas treinando força são capazes de aumentar a massa muscular e fazer com que o corpo mantenha-se em forma por mais tempo.
  - C) Experiências positivas envolvendo força podem “preparar” os músculos, uma vez que elas ampliam as capacidades adaptativas no caso de retorno à academia após ausência prolongada.
  - D) Os músculos podem ser “preparados”, através de experiências positivas com treino de força durante períodos longe da academia, a aumentar suas capacidades adaptativas.
- 

**03) Partindo do conceito de regência verbal como sendo a relação que define um verbo e seus complementos, marque o item correto em relação aos períodos que se seguem:**

- A) Devemos nos informar a respeito de como nosso corpo funciona para obtermos bons resultados.
  - B) O melhor é fazer exercícios constantemente, visando sempre um novo estilo de vida.
  - C) É preciso que nós lembremos sempre do motivo pelo qual fazemos exercícios.
  - D) Quando nós nos exercitamos, também nos confraternizamos com pessoas de interesses afins.
- 

**04) No âmbito da concordância verbal, assinale a opção correta.**

- A) Constância e assiduidade na atividade física faz a diferença no ganho de força.
  - B) Faz muitos dias que não vou à academia, mas voltarei à minha rotina logo, logo.
  - C) Houveram muitos contratemplos, no entanto, já estou indo à academia todos os dias.
  - D) Existe muitas formas de se manter indo constantemente à academia, sem faltar um dia sequer.
- 

**05) Assinale a alternativa que contém a correta relação entre a expressão referencial e o seu referente.**

- A) “Entenda o motivo que faz a volta ao treino demorar mais” – “que” faz referência a “volta”.
  - B) “Ele “queira evitar” experiências que levaram a um trauma anterior” – “que” faz referência a “ele”
  - C) “Uma junção de fatores musculares e neurais (...) que tendem a facilitar” – “que” faz referência a “fatores”.
  - D) “Exercícios que geram dor (...) podem ser registrados como ‘lembranças ruins’” – “que” faz referência a “lembranças ruins”.
- 

**06) Utilizando corretamente pronomes oblíquos átonos nas orações abaixo, tem-se:**

**“Mas os músculos, na verdade, não têm memória”;**

**“Experiências negativas atrapalham o retorno ao treino”;**

**“E, portanto, responder mal aos estímulos”.**

- A) “Mas os músculos, na verdade, não as têm”; “Experiências negativas atrapalham-no”; “E, portanto, responder-lhes mal”.
  - B) “Mas os músculos, na verdade, não têm-nas”; “Experiências negativas atrapalham-no”; “E, portanto, responder-lhes mal”.
  - C) “Mas os músculos, na verdade, não as têm”; “Experiências negativas atrapalham-lo”; “E, portanto, respondê-los mal”.
  - D) “Mas os músculos, na verdade, não têm-nas”; “Experiências negativas atrapalham-lo”; “E, portanto, respondê-los mal”.
- 

**07) “Ele ‘queira evitar’ experiências que levaram a um trauma anterior”.**

**“Que tendem a facilitar a retomada do exercício”.**

**Sobre o possível emprego do acento grave nos excerto acima, é correto afirmar que:**

- A) Substituir “trauma” por “lesão” ocasionará crase obrigatoriamente; substituir “facilitar” por “fácil” ocasionará crase.

- B) Substituir “trauma” por “lesão” não ocasionará crase; substituir “facilitar” por “fácil” ocasionará crase obrigatoriamente
- C) Substituir “trauma” por “lesão” não ocasionará crase; substituir “facilitar” por “fácil” não ocasionará crase obrigatoriamente.
- D) Substituir “trauma” por “lesão” ocasionará crase obrigatoriamente; substituir “facilitar” por “fácil” não ocasionará crase obrigatoriamente.

**08) “Poderia ser a chamada ‘memória muscular’ – mas os músculos, na verdade, não têm memória”. Assinale a alternativa correta sobre o emprego da pontuação do período acima.**

- A) As vírgulas isolam expressões retificativas, enquanto o travessão destaca oração adversativa, substituindo vírgula.
- B) As vírgulas isolam locução adverbial deslocada, enquanto o travessão indica a mudança de interlocutor na oração.
- C) As vírgulas marca a elipse de um verbo, enquanto o travessão destaca breve interrupção de pensamento.
- D) As vírgulas isolam aposto explicativo, enquanto o travessão destaca oração adversativa, substituindo vírgula.

**09) “Quando nunca treinamos, é difícil começar; mas, quando retornamos à academia após um tempo parado, a sensação é de que o corpo responde melhor e mais rápido (...).”**

**Assinale a alternativa que contém a correta classificação das orações presentes no período acima:**

- A) Subordinada adverbial condicional; coordenada assindética; subordinada adverbial temporal; coordenada assindética; subordinada substantiva completiva nominal.
- B) Subordinada adverbial condicional; coordenada assindética; subordinada adverbial temporal; coordenada sindética adversativa; subordinada substantiva predicativa.
- C) Subordinada adverbial temporal; coordenada assindética; subordinada adverbial temporal; coordenada assindética; subordinada substantiva predicativa.
- D) Subordinada adverbial temporal; coordenada assindética; subordinada adverbial temporal; coordenada sindética adversativa; subordinada substantiva completiva nominal.

**10) Na sentença “tocou ao piano uma peça clássica” o item que apresenta a mesma regra de acentuação gráfica da palavra em destaque é**

- A) Olimpíada.
- B) Álbum.
- C) Cafeína.
- D) Revólver.

**11) Assinale a opção correta quanto à ortografia oficial.**

- A) Precisamos suscitar nos nossos governantes a preocupação com este índice absurdo de suicídios entre jovens negros.
- B) Prevenir o suicídio de jovens negros é algo eseqüível.
- C) Uma mesma palavra pode ou não ser considerada uma injúria racial; depende da asseção em que ela é empregada
- D) O aumento no número de psicólogos no Sistema Único de Saúde (SUS) é imprescindível para prevenir o suicídio das pessoas mais pobres.

**12) Assinale a opção incorreta em relação à concordância nominal.**

- A) A paciência é necessária para lidar com pessoas que negam a existência do racismo estrutural.
- B) É necessário muita cautela para abordar um tema como o suicídio.
- C) É preciso atenção para quem está em situação de vulnerabilidade.
- D) No Brasil, é proibida a injúria racial, apesar disso, o racismo estrutural segue presente em nossa sociedade.

### Informática

**13) Durante o uso dos recursos de um notebook, há periféricos que podem operar tanto na entrada quanto na saída de dados, mas em instantes distintos. Dois exemplos desse tipo de dispositivo são o(a)**

- A) mouse e o scanner.
- B) joystick e o teclado.
- C) webcam e o plotter.
- D) SSD e a multifuncional.

**14) Os componentes de hardware de um computador fazem uso de diversos tipos de memória, cada uma delas com características e finalidades específicas. A respeito dos diversos tipos de memória presentes em um computador e suas propriedades, analise as afirmativas abaixo.**

**I. A memória cache é um tipo de memória que trabalha de forma integrada à CPU e é um exemplo de memória volátil.**

**II. Os bancos de memória RAM presentes em um computador pessoal são um exemplo típico de memória não volátil.**

**III. As unidades de armazenamento SSD possuem memória do tipo volátil e se diferenciam das unidades de disco rígido tradicional por possuírem taxas leitura e gravação muito superiores, tornando portanto os dispositivos SSD muito mais rápidos.**

**Assinale**

- A) se somente a afirmativa I estiver correta.
- B) se somente as afirmativas I e II estiverem corretas.
- C) se somente as afirmativas II e III estiverem corretas.
- D) se somente a afirmativa II estiver correta.
- E) se todas as afirmativas estiverem corretas.

15) O site de uma banca de concurso público fica fora do ar por 6 horas devido a um ataque cibernético que efetua excessivas requisições de conexão por segundo de múltiplas partes do mundo, fazendo com que o servidor web seja derrubado. O ataque sofrido é conhecido como

- A) Ransomware.
- B) Vírus.
- C) Spyware.
- D) DDoS.

16) A planilha abaixo foi elaborada no software de planilhas Calc, da suíte LibreOffice 7.3.2.2 (x64), em português. Em F5, F6 e F7, foram inseridas expressões por meio da função MENOR, aplicada sobre as células de B5 a D7. Em G5, foi utilizada uma expressão, por meio da função MULT, que determina a multiplicação dos conteúdos das células E5 e F5. A expressão inserida em G5 foi copiada para G6 e G7. Em G8, foi inserida uma expressão que adiciona os valores mostrados nas células G5, G6 e G7.

	A	B	C	D	E	F	G
1	LICITAÇÃO – Agosto 2023						
2		Fornecedor				Preço	
3					Qtde	Mínimo	
4	Item	1	2	3			Total
5	Notebook	R\$ 4.899,00	R\$ 5.100,00	R\$ 5.099,00	4	R\$ 4.899,00	R\$ 19.596,00
6	Pendrive 32 GB	R\$ 55,00	R\$ 53,00	R\$ 49,00	2	R\$ 49,00	R\$ 98,00
7	Multifuncional	R\$ 1.367,00	R\$ 1.499,00	R\$ 1.487,00	3	R\$ 1.367,00	R\$ 4.101,00
8		SOMA =					R\$ 23.795,00

Sendo assim, é correto afirmar que as expressões inseridas em F5, G6 e G8 são, respectivamente:

- A) =MENOR(B5:D5;1); =MULT(E6...F6); e =SOMA(G5;G7).
- B) =MENOR(B5:D5;1); =MULT(E6;F6); e =SOMA(G5;G7).
- C) =MENOR(B5:D5); =MULT(E6...F6); e =SOMA(G5;G7).
- D) =MENOR(B5:D5); =MULT(E6;F6); e =SOMA(G5;G7).

17) Um internauta está navegando no site do Google no browser Firefox Mozilla em sua última versão, em um microcomputador com sistema operacional Windows 10 BR (x64).

Para abrir uma nova aba nesse browser ele deve executar o seguinte atalho de teclado:

- A) Alt + T
- B) Ctrl + A
- C) Ctrl +T

D) Alt + A

18) No contexto da tecnologia da informação e segurança de dados, a segurança da informação é garantida pela preservação de três aspectos essenciais, de acordo com o triângulo da figura abaixo:



I. P1 – associada à ideia da capacidade de um sistema de permitir que alguns usuários acessem determinadas informações, ao mesmo tempo em que impede que outros, não autorizados, a vejam. Esse princípio é respeitado quando apenas as pessoas explicitamente autorizadas podem ter acesso à informação.

II. P2 – associada à ideia de que a informação deve estar disponível para todos que precisarem dela para a realização dos objetivos empresariais. Esse princípio é respeitado quando a informação está acessível, por pessoas autorizadas, sempre que necessário.

III. P3 – associada à ideia de que a informação deve estar correta, ser verdadeira e não estar corrompida. Esse princípio é respeitado quando a informação acessada está completa, sem alterações e, portanto, confiável.

Nessa situação, P1, P2 e P3 são denominados, respectivamente,

- A) integridade, legalidade e privacidade.
- B) disponibilidade, integridade e legalidade.
- C) legalidade, privacidade e confidencialidade.
- D) confidencialidade, disponibilidade e integridade.
- E) privacidade, confidencialidade e disponibilidade.

**Raciocínio Lógico**

19) Em 2024, o primeiro dia de junho será em um sábado. O último dia de julho ocorrerá em uma:

- A) Quinta-feira.
- B) Segunda-feira.
- C) Terça-feira.
- D) Quarta-feira.

20) Considere a seguinte pesquisa conduzida em um pet shop com 200 clientes, abordando suas

preferências em relação aos serviços oferecidos para seus animais de estimação. Durante a coleta de dados, foram registradas as preferências individuais de cada cliente. Os resultados obtidos são os seguintes:

- 112 entrevistados afirmaram utilizar os serviços do pet shop para banho;
- 62 entrevistados revelaram apreciar tanto o serviço de banho quanto o de tosa;
- Um total de 58 entrevistados não expressou preferência por nenhum dos serviços, seja banho ou tosa.

O número de entrevistados que demonstram uma preferência exclusiva pelo serviço de tosa é de:

- A) 232
- B) 30
- C) 92
- D) 122

21) Em uma emocionante corrida de cavalos, cinco majestosos equinos competem pela vitória: Pégasos, Sansão, Rocinante, Spirit e Pesadelo. Detalhes cruciais sobre a ordem de chegada desses nobres corredores foram revelados, tornando a resolução deste intrigante enigma ainda mais cativante:

- Pégasos exibiu sua impressionante velocidade, ultrapassando Spirit e Rocinante.
- Spirit demonstrou agilidade ao cruzar a linha antes de Pesadelo.
- Sansão superou Pégasos, garantindo uma posição à frente deste.
- Pesadelo, embora não tenha conquistado o último lugar, não foi o primeiro.

Diante desses dados, o cavalo que ocupou a honrosa terceira posição ao cruzar a linha de chegada neste empolgante evento equestre, foi:

- A) Spirit.
- B) Pégasos.
- C) Sansão.
- D) Rocinante.

22) Um encontro de família foi organizado por 7 casais. Cada um desses casais teve 3 filhos, todos casados e com 3 filhos cada um. No entanto, um terço dos netos desses 7 casais não puderam comparecer ao encontro.

O número de pessoas neste evento familiar é de:

- A) 98 pessoas.
- B) 119 pessoas.
- C) 77 pessoas.
- D) 112 pessoas.

23) Se dois conjuntos A e B tem juntos 30 elementos, A tem 22 elementos e há 5 elementos comuns, então o conjunto B tem:

- A) 3 elementos.
- B) 13 elementos.
- C) 8 elementos.
- D) 17 elementos.

24) As amigas Alana, Beatriz e Camila têm filhos chamados Manuel, Natan e Paulo, mas não se sabe a associação específica entre mães e filhos. Das informações fornecidas, sabemos o seguinte:

- Duas das crianças são primas.
- Paulo não é filho de Alana.
- Beatriz é tia de Paulo.
- Manuel é mais jovem que o filho de Alana.

É correto afirmar que:

- A) Camila é mãe de Natan.
- B) Manuel não é o filho de Beatriz.
- C) Natan é primo de Paulo.
- D) Alana é a mãe de Natan.

#### Noções de Administração Pública e Ética no Serviço Público

25) A tarefa da administração é a de interpretar os objetivos propostos pela organização e transformá-los em ação organizacional por meio das funções administrativas. Assinale a alternativa que apresenta a função administrativa que possui como características a condução e a motivação dos empregados na realização de metas organizacionais, além de apresentação de soluções para os conflitos organizacionais.

- A) planejamento
- B) organização
- C) previsão
- D) direção.

26) Acerca das empresas públicas e sociedades de economia mista, assinale a alternativa incorreta.

- A) A exploração de atividade econômica pelo Estado não poderá ser exercida por meio de subsidiárias de empresa pública ou de sociedade de economia mista.
- B) Empresa pública é a entidade dotada de personalidade jurídica de direito privado, com criação autorizada por lei e com patrimônio próprio, cujo capital social é integralmente detido pela União, pelos Estados, pelo Distrito Federal ou pelos Municípios.
- C) A empresa pública e a sociedade de economia mista deverão divulgar toda e qualquer forma de remuneração dos administradores.
- D) Desde que a maioria do capital votante permaneça em propriedade da União, do Estado, do Distrito Federal ou do Município, será admitida, no capital da empresa pública, a participação de outras pessoas jurídicas de direito público interno, bem como de

entidades da administração indireta da União, dos Estados, do Distrito Federal e dos Municípios.

E) Sociedade de economia mista é a entidade dotada de personalidade jurídica de direito privado, com criação autorizada por lei, sob a forma de sociedade anônima, cujas ações com direito a voto pertençam em sua maioria à União, aos Estados, ao Distrito Federal, aos Municípios ou a entidade da administração indireta.

**27) A conceituação de processo, no âmbito de negócios, é fundamental para definir e entender o Gerenciamento de Processos. Harrington define processo como qualquer atividade que recebe uma entrada (input), agrega valor e gera uma saída (output) para um cliente interno ou externo. O autor faz distinção entre processo produtivo e empresarial, sendo que o primeiro é definido como o contato físico com o produto ou serviço até a expedição, não incluindo o transporte e a distribuição. O processo empresarial é aquele que**

A) dá uma sequência nas atividades predefinidas executadas com a finalidade de alcançar um determinado tipo ou conjunto de saídas.

B) reúne um conjunto de atividades com uma ou mais espécies de entrada e que cria uma saída de valor para o cliente.

C) gera serviço ou dá apoio aos processos produtivos; consiste em um grupo de atividades interligadas logicamente, fazendo uso dos recursos da organização, para gerar resultados em apoio aos objetivos da organização.

D) designa um conjunto estruturado e mensurável de atividades projetadas para produzir uma saída específica para um mercado ou consumidor particular.

E) possui uma cadeia de valor, uma visão revolucionária da organização empresarial com a inserção de estratégias passíveis de mensuração.

**28) O planejamento é a função administrativa de maior importância para o sucesso da organização. Uma empresa sem planejamento não consegue definir corretamente as suas metas e nem reunir esforços ou recursos para conquistar seus objetivos. Por outro lado, uma organização que consegue elaborar corretamente o seu planejamento, minimiza os riscos e maximiza o alcance de seus resultados. Sobre o processo de planejamento no nível institucional ou estratégico, marque V para as afirmativas verdadeiras e F para as falsas.**

( ) É projetada a longo prazo, focalizando o futuro e o destino da organização.

( ) Envolve cada departamento ou setor, em separado.

( ) Resulta em ações específicas, pois focaliza o imediato/presente.

( ) Envolve a organização como um todo e propõe ações globais. A sequência está correta em

A) F, F, F, V.

B) V, F, F, V.

C) V, V, V, F.

D) F, F, V, V.

E) V, F, F, F.

**29) Com relação à caducidade da concessão, analise as afirmativas a seguir:**

I. A concessionária descumpre cláusulas contratuais ou disposições legais ou regulamentares concernentes à concessão.

II. A concessionária perde as condições econômicas, técnicas ou operacionais para manter a adequada prestação do serviço concedido.

III. A concessionária não cumpre as penalidades impostas por infrações, nos devidos prazos.

**A caducidade da concessão poderá ser declarada pelo poder concedente nos casos que se expõe em**

A) I, apenas.

B) I e II, apenas.

C) I e III, apenas.

D) II e III, apenas.

E) todos.

**30) De acordo com a Lei 12.527 de 2011, considera-se primariedade:**

A) qualidade da informação que pode ser conhecida e utilizada por indivíduos, equipamentos ou sistemas autorizados.

B) qualidade da informação que tenha sido produzida, expedida, recebida ou modificada por determinado indivíduo, equipamento ou sistema.

C) qualidade da informação não modificada, inclusive quanto à origem, trânsito e destino.

D) qualidade da informação coletada na fonte, com o máximo de detalhamento possível, sem modificações.

E) qualidade da informação que garante que ela somente deve ser acessada por quem deveria.

**31) Considerando o Decreto Nº 31.198, que estabelece o Código de Ética e Conduta da Administração Pública Estadual, avalie as seguintes afirmações sobre os direitos e deveres dos agentes públicos:**

A) É permitido ao agente público utilizar o cargo para obter favores pessoais, desde que não prejudique o serviço público.

B) Um agente público tem o direito de manter a confidencialidade sobre informações não relacionadas às suas funções.

C) Os deveres éticos do agente público incluem comunicar qualquer ato contrário ao interesse público e respeitar a hierarquia administrativa.



D) É um direito do agente público ser protegido contra qualquer forma de representação ou denúncia, mesmo se identificadas como válidas.

E) Os agentes públicos são encorajados a usar suas posições para facilitar favorecimentos pessoais a amigos e familiares.

**32) Acerca dos conceitos previstos na Lei Geral de Proteção de Dados (LGPD), analise os itens abaixo:**

**I. Dado pessoal ou anônimo é aquele relativo a titular que não possa ser identificado, considerando a utilização de meios técnicos razoáveis e disponíveis na ocasião de seu tratamento.**

**II. São agentes de tratamento de dados pessoais não sensíveis: controlador, operador, encarregado e autoridade nacional.**

**III. Encarregado é a pessoa indicada pelo controlador e operador para atuar como canal de comunicação entre o controlador, os titulares dos dados e a Autoridade Nacional de Proteção de Dados (ANPD).**

**Está(ão) correto(s) o(s) item(ns):**

- A) apenas I.
- B) apenas II.
- C) apenas III.
- D) I e II.
- E) I, II e III.

### Legislação Específica

**33) Referente à Constituição Estadual do Ceará, analise as afirmações sobre segurança pública e defesa civil:**

- A) A segurança pública e a defesa civil são responsabilidades exclusivas do governo estadual, sem envolvimento ou colaboração da comunidade.
- B) O sistema de segurança pública e defesa civil é composto apenas pela Polícia Civil e Polícia Militar, excluindo o Corpo de Bombeiros.
- C) Todos os órgãos de segurança pública e defesa civil têm o objetivo comum de proteger a pessoa humana e garantir a tranquilidade da sociedade.
- D) A atividade policial no Ceará não está sujeita a qualquer tipo de controle externo por parte de outras instituições governamentais.
- E) As organizações militares do Ceará, como a Polícia Militar e o Corpo de Bombeiros, não participam do sistema de defesa civil.

**34) Com base na Lei 9.826/74 e suas atualizações posteriores, assinale a afirmativa INCORRETA.**

A) As faltas disciplinares cometidas pelo servidor após o decurso do estágio probatório e antes da conclusão da avaliação especial de desempenho serão apuradas por meio de processo administrativo-

disciplinar, precedido de sindicância, esta quando necessária.

B) Durante o estágio probatório, os cursos de treinamento para formação profissional ou aperfeiçoamento do servidor, promovidos gratuitamente pela Administração, serão de participação obrigatória e o resultado obtido pelo servidor será considerado por ocasião da avaliação especial de desempenho, tendo a reprovação caráter eliminatório.

C) O ato administrativo declaratório da estabilidade do servidor no cargo de provimento efetivo, após cumprimento do estágio probatório e aprovação na avaliação especial de desempenho, será expedido pela autoridade competente para nomear, retroagindo seus efeitos à data do término do período do estágio probatório.

D) O funcionário estadual que, sendo estável, tomar posse em outro cargo para cuja confirmação se exige estágio probatório, será afastado do exercício das atribuições do cargo que ocupava, com suspensão do vínculo funcional, mesmo em caso de acumulação lícita.

E) Preso preventivamente, pronunciado por crime comum ou denunciado por crime inafiançável, em processo do qual não haja pronúncia, o funcionário será afastado do exercício, até sentença passada em julgado.

**35) De acordo com a Portaria 1.220/2014, as Penitenciárias são caracterizadas pelas seguintes condições, exceto:**

- A) Acomodação do preso obrigatoriamente em cela individual.
- B) Locais de trabalho, atividades socioeducativas e culturais, esportes, prática religiosa e visitas.
- C) Trabalho externo, conforme a LEP.
- D) Segurança interna realizada por equipe de Agentes Penitenciários do quadro efetivo da Secretaria da Justiça e Cidadania que preserve os direitos do preso, mantenha a Segurança, a ordem e a disciplina da Unidade.
- E) Segurança externa, através de muralha, com passadiço e guaritas de responsabilidade dos Agentes Penitenciários do quadro efetivo da Secretaria da Justiça e Cidadania.

**36) De acordo com a Lei Complementar nº 258/2021, assinale a alternativa correta.**

- A) Os policiais penais de carreira e os servidores públicos do quadro permanente da SAP respondem civil, penal e administrativamente pelo exercício irregular de suas atribuições, não se sujeitando, cumulativamente, às cominações cabíveis nas respectivas esferas.
- B) Sempre a indenização devida em razão de responsabilização será descontada da remuneração do agente público, não lhe excedendo o desconto a 1/10 do valor total.
- C) O agente público legalmente afastado do exercício funcional não estará isento de responsabilidade por

infrações cometidas antes ou durante o afastamento, observadas as disposições desta Lei.

D) A responsabilidade civil do agente público decorre apenas de ato doloso que importe em dano ao Estado ou a terceiros.

**37) Nos termos do art. 8º, § 1º da Lei Nº 14.582, de 21 de dezembro de 2009, o adicional por trabalho noturno é devido ao servidor cujo trabalho seja executado no período compreendido entre**

A) 21 (vinte e uma) horas de um dia às 5 (cinco) horas do dia seguinte.

B) 22 (vinte e duas) horas de um dia às 5 (cinco) horas do dia seguinte.

C) 23 (vinte e três) horas de um dia às 6 (seis) horas do dia seguinte.

D) 24 (vinte e quatro) horas de um dia às 6 (seis) horas do dia seguinte.

**38) Com base na Lei Nº 18.428, de 20 de julho de 2023, que regulamenta o funcionamento da Unidade Prisional de Segurança Máxima – UPSM no Estado, avalie as seguintes afirmações:**

A) A UPSM é destinada exclusivamente à custódia de presos do sexo feminino cujas circunstâncias do caso concreto recomendem tal medida.

B) Os presos em regime semiaberto são regularmente incluídos na UPSM sem necessidade de autorização judicial.

C) A inclusão, transferência ou exclusão de presos para a UPSM deve ocorrer apenas por meio de processo judicial, de acordo com as diretrizes do Conselho Nacional de Justiça.

D) A UPSM pode operar em qualquer unidade prisional do Estado, desde que essa operação seja de caráter permanente.

**39) Considerando as normas estabelecidas pela Portaria Nº 041 de 23 de janeiro de 2017 para o manejo e controle de armamento pela Segurança Penitenciária do Estado do Ceará, avalie as afirmações a seguir e escolha a correta:**

A) Os integrantes da Segurança Penitenciária têm liberdade total para decidir sobre o uso do armamento e munições em qualquer situação, sem seguir princípios específicos.

B) O armamento e as munições são destinados exclusivamente para uso pessoal dos agentes da Segurança Penitenciária, sem considerar as atividades institucionais.

C) As informações sobre o armamento, munições e artefatos bélicos da SEJUS-CE são públicas e acessíveis a qualquer pessoa sem restrições.

D) Todas as armas de fogo da Secretaria da Justiça e Cidadania devem ser identificadas por numerações específicas e pelo brasão do Estado do Ceará.

E) É permitido o uso indiscriminado de armas de fogo e munições pela Segurança Penitenciária em todos os eventos, internos e externos.

**40) Analisando a Instrução Normativa SAP Nº 03/2020, que estabelece normas e procedimentos operacionais do Sistema Penitenciário do Estado do Ceará, avalie as afirmações sobre as responsabilidades atribuídas aos cargos de Agente Penitenciário, Diretor de Unidade Prisional e Diretor Adjunto:**

A) O Agente Penitenciário tem a liberdade de ignorar as ordens superiores se considerar que elas não comprometem a segurança ou a disciplina da unidade.

B) O Diretor de Unidade Prisional tem como uma de suas competências garantir que as normas da Lei de Execução Penal sejam observadas e cumpridas dentro da unidade que administra.

C) O Diretor Adjunto não tem permissão para substituir o Diretor da Unidade Prisional durante seus afastamentos, a menos que haja uma designação específica para tal.

D) Os Agentes Penitenciários devem evitar qualquer contato direto com os visitantes e servidores, mantendo um comportamento estritamente formal e distante.

E) O Diretor Adjunto é responsável apenas por tarefas administrativas menores e não participa da direção ou coordenação de atividades significativas dentro da unidade prisional.

#### Direito Administrativo

**41) A matéria pertinente às fontes do direito constitui objeto de estudo da teoria geral do direito. No entanto, é importante a análise do assunto na área do Direito Administrativo, pelas peculiaridades de algumas de suas fontes. Sobre o tema, assinale a alternativa correta.**

A) No Direito brasileiro, o costume é fonte primária e formal do Direito Administrativo, prevalecendo, inclusive, sobre a doutrina e a lei.

B) As resoluções, as portarias, as instruções, as circulares, os regimentos, as ordens de serviços e os avisos praticados pela Administração Pública não podem ser considerados como fontes do Direito Administrativo, porque não têm a qualidade jurídica de lei.

C) No Direito brasileiro, a jurisprudência não é considerada fonte do Direito Administrativo, em razão dos princípios da impessoalidade e da legalidade na Administração Pública.

D) As Constituições dos Estados-membros e as leis orgânicas dos Distrito Federal e dos Municípios também são fontes do Direito Administrativo, porque o Estado brasileiro adotou a forma federativa.

**42) A Emenda Constitucional nº 19/1998 teve por propósito apresentar um projeto de reforma do Estado brasileiro e acresceu ao caput do art. 37 da Constituição outro princípio. Na realidade, tal princípio apresenta dois aspectos. Um, pode ser considerado em relação ao modo de atuação do agente público, do qual se espera o melhor**

desempenho possível de suas atribuições, para se alcançar os melhores resultados. Com isso, exige-se de todo agente público que suas atribuições sejam realizadas com presteza, perfeição e rendimento funcional. Dois, relativamente ao modo de organizar, estruturar e disciplinar a Administração Pública, com finalidade de otimização dos resultados na prestação do serviço público. É o mais moderno princípio da função administrativa, que já não se contenta em ser desempenhada apenas com legalidade, exigindo resultados positivos para o serviço público e satisfatório atendimento das necessidades da comunidade e de seus membros. É correto afirmar que este trecho diz respeito ao princípio da

- A) publicidade.
- B) moralidade.
- C) eficiência.
- D) supremacia do interesse público.

43) Emerson e Felipe são alunos de uma Escola Pública Municipal de João Pessoa, no Estado da Paraíba, e foram flagrados pichando as portas do vestiário da escola em que estudam. Com isso, a Direção da unidade escolar instaurou procedimento administrativo para apurar a conduta dos alunos. Após ouvir Emerson e Felipe e colher depoimentos de testemunhas, a Direção decidiu por expulsá-los. Diante dessa hipotética situação, assinale a alternativa que corresponde ao poder exercido pela Direção da Escola Municipal de João Pessoa.

- A) Poder hierárquico.
- B) Poder normativo.
- C) Poder disciplinar.
- D) Poder de polícia.

44) Ato administrativo discricionário e precário pelo qual a Administração Pública consente que o particular execute serviço de utilidade pública ou utilize privativamente bem público. A discricionariedade e a precariedade são caracterizadas pela circunstância de que a Administração Pública pode sopesar critérios administrativos para expedição do ato administrativo, bem como pelo fato de que não se confere ao particular o direito à continuidade de executar o serviço ou utilizar o bem. Assinale a alternativa que corresponde ao ato administrativo descrito pelo enunciado.

- A) Permissão.
- B) Parecer.
- C) Decreto.
- D) Visto.

45) O processo de contratação direta, que compreende os casos de inexigibilidade e de dispensa de licitação, deverá ser instruído com os seguintes documentos:

I. Parecer jurídico e pareceres técnicos, se for o caso, que demonstrem o atendimento dos requisitos exigidos.

II. Demonstração da compatibilidade da previsão de recursos orçamentários com o compromisso a ser assumido.

III. Comprovação de que o contratado preenche os requisitos de habilitação e qualificação mínima necessária, sempre com profissionais habilitados para tal com tempo mínimo de 10 (dez) experiência.

IV. Razão da escolha do contratado.

Diante do exposto, admite-se como correta(s):

- A) apenas a afirmativa I.
- B) apenas as afirmativas I e II.
- C) apenas as afirmativas II e III.
- D) apenas as afirmativas II e IV.
- E) apenas as afirmativas I, II e IV.

46) Analise as afirmativas a seguir sobre os conceitos básicos nas licitações públicas:

I. Contrato de eficiência: contrato cujo objeto é a prestação de serviços, que pode incluir a realização de obras e o fornecimento de bens, com o objetivo de proporcionar economia ao contratante, na forma de redução de despesas correntes, remunerado o contratado com base em percentual da economia gerada.

II. Reajustamento em sentido estrito: forma de manutenção do equilíbrio econômico-financeiro de contrato utilizada para serviços contínuos com regime de dedicação exclusiva de mão de obra ou predominância de mão de obra, por meio da análise da variação dos custos contratuais, devendo estar prevista no edital com data vinculada à apresentação das propostas, para os custos decorrentes do mercado, e com data vinculada ao acordo, à convenção coletiva ou ao dissídio coletivo ao qual o orçamento esteja vinculado, para os custos decorrentes da mão de obra.

III. Sobrepreço: preço orçado para licitação ou contratado em valor expressivamente superior aos preços referenciais de mercado, seja de apenas 1 (um) item, se a licitação ou a contratação for por preços unitários de serviço, seja do valor global do objeto, se a licitação ou a contratação for por tarefa, empreitada por preço global ou empreitada integral, semi-integrada ou integrada.

É correto o que se afirma

- A) apenas em I.
- B) apenas em II e III.
- C) em I, II e III.
- D) apenas em I e III.

47) Acerca da responsabilidade civil do Estado, analise os itens abaixo:

I. Como a responsabilidade civil do Estado é universalmente na forma objetiva, não se exige a demonstração da culpa ou dolo da Administração Pública e seus agentes.

II. Se houver a efetiva quebra do nexo de causalidade, o Estado não responderá por dano causado por seus agentes a particular.

III. Na responsabilidade civil estatal em razão da conduta omissiva da Administração Pública, a própria omissão é considerada uma causa atenuante na responsabilização pelo evento danoso.

Está(ão) correto(s) o(s) item(ns):

- A) apenas I.
- B) apenas II.
- C) apenas III.
- D) apenas I e II.
- E) apenas II e III.

48) No âmbito do controle da Administração Pública, os Tribunais de Contas podem proceder à fiscalização contábil, financeira, orçamentária, operacional e patrimonial quanto à

- A) convencionalidade.
- B) fragmentariedade.
- C) plurilateralidade.
- D) permissividade.
- E) legitimidade.

49) De modo geral, entende-se por ato administrativo a manifestação unilateral de vontade da Administração Pública por meio da qual se cria, modifica, extingue, adquire, resguarda ou declara direitos. Outro efeito jurídico do ato administrativo é a imposição de obrigações para os particulares ou para a própria Administração Pública. O ato administrativo pode, por outro lado, ser extinto, por revogação ou por anulação. Assinale a alternativa correta acerca da revogação e da anulação do ato administrativo.

- A) A revogação do ato administrativo produz efeitos retroativos (ex tunc) e impõe o desfazimento de todas as relações jurídicas que se originaram do ato revogado.
- B) Revogação é o ato administrativo discricionário pelo qual a Administração Pública extingue um ato válido, por razões de oportunidade e de conveniência, retirando-o do mundo jurídico.
- C) Anulação significa a perda de efeitos jurídicos do ato administrativo em virtude de norma jurídica superveniente contrária àquela que respaldava a prática do ato.
- D) A anulação do ato administrativo produz efeitos a partir da própria extinção do ato, o que significa que seus efeitos são ex nunc.

50) Assinale a opção que apresenta atividade da Administração Pública que, limitando ou disciplinando direito, interesse ou liberdade,

regula a prática de ato ou a abstenção de fato, em razão de interesse público concernente à segurança, à higiene, à ordem, aos costumes, à disciplina da produção e do mercado, ao exercício de atividades econômicas dependentes de concessão ou autorização do poder público, à tranquilidade pública ou ao respeito à propriedade e aos direitos individuais ou coletivos.

- A) Ato da administração do município
- B) Poder de polícia do município
- C) Instrumento de políticas urbanas do município
- D) Plano diretor do município

#### Direito Constitucional

51) De acordo com o conteúdo, a forma, o modo de elaboração e a origem, a Constituição da República Federativa do Brasil de 1988 é corretamente ser classificada como

- A) material, escrita, histórica e democrática.
- B) formal, escrita, dogmática e democrática.
- C) formal, consuetudinária, histórica e outorgada.
- D) material, costumeira, dogmática e democrática.
- E) formal, escrita, histórica e democrática.

52) Com fulcro na Constituição Federal, é um objetivo fundamental da República Federativa do Brasil:

- A) Incentivar a cooperação entre os povos para o progresso da humanidade e o repúdio ao terrorismo e ao racismo.
- B) Construir uma sociedade livre, justa e solidária.
- C) Desenvolver a solução pacífica de conflitos e a igualdade entre os Estados.
- D) Promover a defesa da paz e o pluralismo político.

53) De acordo com o art. 5º da Constituição Federal de 1988, são gratuitos para os reconhecidamente pobres, na forma da lei:

- A) o registro civil de nascimento, a certidão de casamento e a certidão de óbito.
- B) o registro civil de nascimento e a certidão de casamento.
- C) o registro civil de nascimento e a certidão de óbito.
- D) a certidão de casamento e a certidão de óbito.

54) Além do mandado de segurança individual, a Constituição Federal de 1988 prevê a possibilidade de impetração de mandado de segurança coletivo, para fins de proteção de direito líquido e certo que ultrapasse o espectro meramente individual. Nesse caso, pode-se afirmar que:

- A) Assim como na ação popular, qualquer cidadão é parte legítima para propor mandado de segurança coletivo.
- B) Qualquer partido político pode impetrar mandado de segurança coletivo.
- C) As organizações sindicais não podem impetrar mandado de segurança coletivo.

D) Podem impetrar mandado de segurança coletivo a entidade de classe ou associação legalmente constituída e em funcionamento há pelo menos um ano, em defesa dos interesses de seus membros ou associados.

**55) Conforme dispõe a Constituição Federal, são direitos inerentes aos trabalhadores urbanos e rurais que visem à melhoria de sua condição social:**

- A) Participação nos lucros, ou resultados, desvinculada da remuneração, e, excepcionalmente, participação na gestão da empresa.
- B) Relação de emprego protegida contra despedida arbitrária ou com justa causa, nos termos de lei complementar, que preverá indenização compensatória.
- C) Seguro-desemprego, em caso de desemprego voluntário.
- D) Remuneração do trabalho noturno igual à do diurno.

**56) Acerca dos direitos e garantias fundamentais, assinale a alternativa incorreta.**

- A) Os partidos políticos devem aplicar no mínimo 5% (cinco por cento) dos recursos do fundo partidário na criação e na manutenção de programas de promoção e difusão da participação política das mulheres, de acordo com os interesses intrapartidários.
- B) São privativos de brasileiro nato os cargos, dentre outros, de Presidente do Senado Federal e de Ministro do Supremo Tribunal Federal.
- C) Todo brasileiro em situação de vulnerabilidade social terá direito a uma renda básica familiar, garantida pelo poder público em programa permanente de transferência de renda, cujas normas e requisitos de acesso serão determinados em lei, observada a legislação fiscal e orçamentária.
- D) As normas definidoras dos direitos e garantias fundamentais têm aplicação imediata.
- E) É vedada a dispensa do empregado sindicalizado a partir do registro da candidatura a cargo de direção ou representação sindical e, se eleito, ainda que suplente, até dois anos após o final do mandato.

**57) A respeito dos direitos políticos à luz da Constituição Federal, podemos afirmar que a perda ou suspensão destes se dará nos casos de:**

- A) Instauração de inquérito policial sobre crimes cometidos contra a Administração Pública.
- B) Cancelamento da naturalização por decisão passível de recurso.
- C) Incapacidade civil relativa.
- D) Condenação criminal transitada em julgado, enquanto durarem seus efeitos.

**58) Com base nas disposições constitucionais sobre os direitos e garantias fundamentais, analise as afirmativas a seguir:**

**I. Os cargos de Vice-Presidente da República e Senador são privativos de brasileiro nato.**

**II. São inelegíveis os inalistáveis e os analfabetos.**

**III. Os partidos políticos não estão subordinados a nenhum tipo de governo, mas podem receber recursos financeiros de entidades nacionais ou estrangeiras.**

**Assinale**

- A) se somente a afirmativa I estiver correta.
- B) se somente a afirmativa II estiver correta.
- C) se somente a afirmativa III estiver correta.
- D) se somente as afirmativas I e II estiverem corretas.
- E) se somente as afirmativas II e III estiverem corretas.

**59) Para estabelecer as diretrizes da política nacional de transportes, a Constituição Federal prevê uma competência do tipo:**

- A) administrativa e exclusiva da União.
- B) legislativa e suplementar, incluídos os Municípios.
- C) administrativa e comum entre os entes federados.
- D) legislativa e concorrente entre os entes federados.
- E) legislativa e privativa da União.

**60) Acerca das disposições constitucionais relativas à Administração Pública federal, estadual ou municipal, assinale a alternativa correta.**

- A) A Constituição Federal prevê expressamente a necessidade de vagas para portadores de deficiência, negros e transgêneros em cargos públicos.
- B) Qualquer concurso público pode ter prazo de validade de até três anos, podendo ser prorrogado por igual período.
- C) A proibição constitucional de acumular cargos públicos abrange autarquias, fundações, empresas públicas, sociedades de economia mista, suas subsidiárias, e sociedades controladas, direta ou indiretamente, pelo poder público.
- D) Compete aos chefes dos Poderes Executivo, Legislativo e Judiciário definir os vencimentos máximos dos seus respectivos servidores.

## Direitos Humanos

**61) Sobre as disposições da Declaração Universal dos Direitos Humanos, analise os itens a seguir:**

**I. Ninguém poderá ser culpado por qualquer ação ou omissão que, no momento, não constituíam delito perante o direito nacional ou internacional. Também não será imposta pena mais forte de que aquela que, no momento da prática, era aplicável ao ato delituoso.**

**II. Ninguém será arbitrariamente exilado.**

**III. A tortura é uma prática vedada a toda e qualquer autoridade, exceto em caso de guerra, quando, entretanto, devem ser respeitadas as**

proteções das minorias étnicas e dos economicamente vulneráveis.

**Está(ão) correto(s) o(s) item(ns):**

- A) apenas I.
- B) apenas II.
- C) apenas III.
- D) apenas I e II.
- E) I, II e III.

**62) Nos termos expressos da Declaração Universal dos Direitos Humanos, o fundamento da liberdade, da justiça e da paz no mundo encontra amparo no(a):**

- A) Prescindibilidade de proteção dos direitos fundamentais da pessoa humana.
- B) Reconhecimento de que todos os países signatários abominam a pena de morte.
- C) Poder soberano dos países signatários da declaração universal dos direitos humanos.
- D) Dignidade inerente a todos os membros da família humana e de seus direitos iguais e inalienáveis.

**63) Considerando as diretrizes estabelecidas pelo Decreto Nº 7.037, de 21 de dezembro de 2009, que aprova o Programa Nacional de Direitos Humanos - PNDH-3, identifique a afirmativa correta:**

- A) A Diretriz 7 foca exclusivamente na promoção dos direitos humanos para adultos, excluindo crianças e adolescentes de sua abordagem.
- B) A Diretriz 10 propõe a garantia de direitos humanos sem considerar a diversidade cultural, étnica e de gênero.
- C) A Diretriz 13 está voltada para a ampliação do uso de força policial como principal medida de combate à violência.
- D) A Diretriz 14 visa combater a violência institucional, com foco na erradicação da tortura e na redução da letalidade das forças policiais e carcerárias.
- E) A Diretriz 16 incentiva o aumento das penas privativas de liberdade como método principal de política penal.

**64) Acerca das Regras de Mandela, analise as afirmativas a seguir.**

**I. Toda unidade prisional deve ter uma biblioteca para uso de todas as categorias de presos, adequadamente provida de livros de lazer e de instrução, e os presos devem ser incentivados a fazer uso dela.**

**II. Todo preso deve ter o direito de atender às necessidades de sua vida religiosa, participando de celebrações realizadas nas unidades prisionais e mantendo consigo livros de prática e de ensino de sua confissão.**

**III. Se um preso trazer quaisquer drogas ou medicamentos, o médico ou outro profissional da**

**saúde farão imediata apreensão e incineração do material apreendido.**

**Está(ão) correta(s) apenas a(s) afirmativa(s)**

- A) I.
- B) III.
- C) I e II.
- D) I e III.

**65) Em relação às Regras de Mandela, analise as afirmativas a seguir.**

**I. Todo preso que não trabalhar a céu aberto deve ter pelo menos uma hora diária de exercícios ao ar livre, se o clima permitir.**

**II. As administrações prisionais devem assegurar a proporcionalidade entre a sanção disciplinar e a infração para a qual foi estabelecida e devem manter registros apropriados de todas as sanções disciplinares impostas.**

**III. Os presos devem ter acesso aos documentos relacionados aos seus processos judiciais e serem autorizados a mantê-los consigo, sem que a administração prisional tenha acesso a estes.**

**Está(ão) correta(s) a(s) afirmativa(s)**

- A) I, II e III.
- B) I, apenas.
- C) III, apenas.
- D) I e III, apenas.

**66) Sobre os Direitos Humanos e a sua proteção, assinale a alternativa correta.**

- A) O status migratório de uma pessoa é transmitido aos filhos, não bastando o nascimento da pessoa no território para a aquisição da nacionalidade, mesmo que a pessoa não tenha direito a outra nacionalidade que não a do Estado onde nasceu.
- B) Em caso de emergência que ameace a independência ou segurança do Estado-Parte, este poderá adotar disposições que suspendam obrigações contraídas em virtude da Convenção Interamericana sobre Direitos Humanos.
- C) É permitida a expulsão coletiva de estrangeiros somente em casos extremos e excepcionais, tais como o de uma imigração em massa que gere, inadvertidamente, uma profunda crise migratória.
- D) Em obediência à garantia da independência e ao princípio da aderência ao território, o poder judiciário brasileiro não está internacionalmente obrigado a exercer um "controle de convencionalidade" entre as normas internas e a Convenção Americana.

**67) Assinale a alternativa que contempla afirmativa em consonância com a Convenção Americana de Direitos Humanos.**

- A) Em nenhum caso pode a pena de morte ser aplicada por delitos políticos, nem por delitos comuns cometidos por menores de 21 anos de idade.

- B) Toda pessoa terá direito a obter indenização decorrente de prisão ilegal, salvo por erro judiciário.  
C) O preso tem direito de ser assistido por um defensor oferecido pelo Estado, vedado ao acusado se defender ele próprio.  
D) O processo penal deve ser público, salvo no que for necessário para preservar os interesses da justiça.  
E) Se depois da perpetração do delito a lei dispuser a imposição de pena mais leve, o delinquente não poderá ser por isso beneficiado.

**68) Com relação à garantia constitucional de tratamento igualitário sem distinção de qualquer natureza, a CF estabelece que**

- A) homens e mulheres sejam iguais em direitos, ressalvadas hipóteses de vulnerabilidade da mulher quanto às obrigações.  
B) votos de analfabetos são facultativos e, em razão da condição particular desse grupo, não têm o mesmo caráter de sigilo dos votos dos demais cidadãos.  
C) a igualdade perante a lei seja garantida aos estrangeiros residentes no Brasil, desde que naturalizados, e aos brasileiros.  
D) haja igualdade de direitos entre trabalhador com vínculo empregatício permanente e trabalhador avulso.  
E) sejam assegurados à categoria dos trabalhadores domésticos todos os direitos previstos para os trabalhadores urbanos e rurais.

**69) A respeito dos remédios constitucionais que visam garantir os direitos individuais e coletivos, é correto afirmar:**

- A) o habeas data é cabível sempre que a falta de norma regulamentadora torne inviável o exercício dos direitos e liberdades constitucionais e das prerrogativas inerentes à nacionalidade, à soberania e à cidadania.  
B) o mandado de segurança coletivo pode ser impetrado: por partido político com representação no Congresso Nacional; por organização sindical; pelo Ministério Público e pela Defensoria Pública.  
C) o cidadão, ao propor ação popular, ficará isento de custas judiciais e do ônus da sucumbência como autor, quando a ação for improcedente, salvo comprovada má-fé.  
D) conceder-se-á mandado de segurança sempre que alguém sofrer ou se achar ameaçado de sofrer violência ou coação em sua liberdade de locomoção, por ilegalidade ou abuso de poder.  
E) para assegurar o conhecimento de informações relativas à pessoa do impetrante, constantes de registros ou bancos de dados de entidades governamentais ou de caráter público, o cidadão deve se utilizar do mandado de injunção.

**70) Analisando as Regras das Nações Unidas para o tratamento de mulheres presas e medidas não privativas de liberdade para mulheres infratoras (Regras de Bangkok), qual das seguintes afirmações é correta?**

- A) Durante o ingresso, as mulheres presas não têm direito de tomar providências em relação à guarda de seus filhos, devendo o estado assumir automaticamente essa responsabilidade.  
B) As informações sobre as crianças das mulheres presas são de domínio público para garantir a transparência e o controle social sobre a situação das reclusas.  
C) As mulheres presas devem ser acomodadas em instalações que não consideram a proximidade de seu meio familiar ou local de reabilitação social.  
D) As mulheres presas têm direito a um exame médico abrangente no ingresso, que inclui avaliação de saúde física e mental, verificação de doenças transmissíveis, e revisão do histórico de saúde reprodutiva.  
E) As necessidades específicas de higiene das mulheres presas, como o fornecimento de toalhas sanitárias e acesso regular à água para cuidados pessoais, não são consideradas nas regulamentações prisionais.

**Direito Penal**

**71) O princípio da bagatela ou insignificância permite o afastamento da tipicidade material do delito desde que**

- A) estejam reunidos, alternativamente, um dos seguintes requisitos: mínima ofensividade da conduta do agente, nenhuma periculosidade social da ação, reduzidíssimo grau de reprovabilidade do comportamento e inexpressividade da lesão jurídica provocada.  
B) estejam reunidos, cumulativamente, pelo menos dois dos seguintes requisitos: mínima ofensividade da conduta do agente, nenhuma periculosidade social da ação, reduzidíssimo grau de reprovabilidade do comportamento e inexpressividade da lesão jurídica provocada.  
C) estejam reunidos, cumulativamente, os seguintes requisitos: mínima ofensividade da conduta do agente, nenhuma periculosidade social da ação, reduzidíssimo grau de reprovabilidade do comportamento e inexpressividade da lesão jurídica provocada.  
D) estejam reunidos, alternativamente, pelo menos três dos seguintes requisitos: mínima ofensividade da conduta do agente, nenhuma periculosidade social da ação, reduzidíssimo grau de reprovabilidade do comportamento e inexpressividade da lesão jurídica provocada.  
E) esteja evidente, além da primariedade do agente, a presença de um dos seguintes requisitos: mínima ofensividade da conduta do agente, nenhuma periculosidade social da ação, reduzidíssimo grau de reprovabilidade do comportamento e inexpressividade da lesão jurídica provocada.

**72) Majoritariamente entende-se que, de acordo com o conceito analítico, crime é um:**

- A) Fato típico e antijurídico.
- B) Fato antijurídico e culpável.
- C) Fato típico, antijurídico e culpável.
- D) Fato típico, antijurídico, culpável e punível.

**73) Com base no Código Penal, é correto afirmar que:**

- A) Salvo os casos expressos em lei, ninguém pode ser punido por fato previsto como crime, senão quando o pratica culposamente.
- B) É isento de pena quem, por erro plenamente justificado pelas circunstâncias, supõe situação de fato que, se existisse, tornaria a ação legítima. Contudo, nessas circunstâncias, se o erro derivar de culpa e existir previsão legal, o agente poderá ser responsabilizado por crime culposamente.
- C) Pelo resultado que agrava especialmente a pena, só responde o agente que o houver causado ao menos dolosamente.
- D) Ao reparar o dano provocado à vítima de crime de roubo após a consumação do crime, o agente poderá ter sua pena reduzida de um a dois terços.

**74) Quanto às regras gerais do crime, o Código Penal nos apresenta as chamadas excludentes de ilicitude, que precisam ser verificadas em todos os casos, na forma da lei. Sobre o assunto, assinale a opção correta.**

- A) Pode alegar estado de necessidade quem tinha o dever legal de enfrentar o perigo.
- B) Considera-se em estado de necessidade quem usando moderadamente dos meios necessários, repele injusta agressão, atual ou iminente, a direito seu ou de outrem.
- C) Considera-se também em legítima defesa o agente de segurança pública que repele agressão ou risco de agressão a vítima mantida refém durante a prática de crimes.
- D) Entende-se em legítima defesa quem pratica o fato para salvar de perigo atual, que não provocou por sua vontade, nem podia de outro modo evitar, direito próprio ou alheio, cujo sacrifício, nas circunstâncias, não era razoável exigir-se.

**75) Vinícius sofre de sonambulismo desde a mais tenra idade. Certa noite, durante o sono, Vinícius, em estado de inconsciência, se levanta e se dirige até o escritório de sua casa e pega uma tesoura na gaveta. Nesse momento, sua esposa toca em seu ombro para levá-lo de volta à cama, ocasião em que Vinícius, ainda sonâmbulo, se vira e desfere cinco golpes com a tesoura em sua esposa, na altura do abdômen. Ato contínuo, Vinícius retorna para o quarto e continua seu sono, enquanto sua esposa cai inconsciente e morre minutos depois em virtude da excessiva perda de sangue.**

**Nessa hipótese, é correto afirmar que Vinícius**

- A) deve responder por delito de homicídio culposamente.

B) deve responder por delito de homicídio doloso, praticado com dolo eventual.

C) não praticou crime, pois o estado de inconsciência exclui a culpabilidade pela inexigibilidade de conduta diversa.

D) não praticou crime, pois o estado de inconsciência exclui a conduta, por ausência de voluntariedade no movimento.

E) deve responder por delito de homicídio preterdoloso.

**76) Rafael conta a Sandra que tem intenção de matar Raimundo e pede opinião da amiga. Sandra, que secretamente desejava a morte dessa mesma pessoa, incentiva que Rafael pratique delito de homicídio contra Raimundo. Influenciado pelas palavras de Sandra, Rafael chama Raimundo para sair com o objetivo de matá-lo. Todavia, poucas horas antes, Rafael desiste e manda mensagem para Raimundo desmarcando o encontro. Nessa hipótese, assinale a alternativa correta.**

A) Rafael e Sandra devem responder por tentativa de homicídio praticado em concurso de pessoas.

B) Nem Rafael nem Sandra poderão ser responsabilizados penalmente.

C) Apenas Rafael deve responder por tentativa de homicídio.

D) Caso Rafael viesse, efetivamente, a matar Raimundo, Sandra poderia ser considerada coautora do delito.

E) Apenas Sandra deve responder pelo delito de tentativa de homicídio, a título de participação, pois Rafael beneficia-se da desistência voluntária.

**77) Aquele que, com intenção de estupro uma mulher, mantém com ela, sob coação, relação sexual e, após encerrada a prática delituosa do estupro, resolve matar a vítima, desferindo contra ela facadas que provocam excessiva perda de sangue, sendo causa da morte conforme laudo pericial, responderá por delito de**

A) estupro em concurso formal com delito de homicídio.

B) estupro qualificado pelo resultado morte.

C) estupro em concurso material com delito de homicídio.

D) estupro em concurso material com lesão corporal seguida de morte.

E) estupro apenas; o delito de homicídio será absorvido pelo estupro.

**78) Carlos, tomado por um ciúme doentio, motivador de constantes brigas com Débora, sua esposa, decidiu que a mataria. Certo dia, ao chegar em casa, viu que uma pessoa dormia no sofá e, julgando tratar-se de Débora, contra ela disparou, causando-lhe a morte. Ao aproximar-se do corpo, constatou que matara a própria filha, a quem muito amava. Nesse caso, à luz das disposições trazidas pelo Código Penal, é correto afirmar que:**



- A) Carlos deverá ser responsabilizado por homicídio culposo.  
B) Carlos praticou o crime de homicídio culposo, mas o juiz poderá deixar de lhe aplicar a pena.  
C) Carlos responderá por feminicídio, como se tivesse, em situação de violência doméstica, matado a própria mulher.  
D) Carlos é isento de pena, incidindo, na hipótese, uma excludente de ilicitude.

**79) Baseando-se no que preveem os crimes contra o patrimônio do Código Penal (Dec-Lei Federal nº 2848/40), assinale a alternativa correta.**

- A) O “sequestro-relâmpago” consiste no crime de roubo cometido mediante a restrição da liberdade da vítima, sendo essa a condição necessária para a obtenção da vantagem econômica.  
B) O “abigeato” consiste no crime de roubo com a finalidade de produção ou de comercialização, semovente domesticável de produção, ainda que abatido ou dividido em partes.  
C) O “gato-net” instalado em residência não configura crime contra o patrimônio.  
D) O “roubo impróprio” consiste no crime de roubo onde, logo depois de subtraída a coisa, emprega violência contra pessoa ou grave ameaça, a fim de assegurar a impunidade do crime ou a detenção da coisa para si ou para terceiro.

**80) A conduta de “oferecer, trocar, disponibilizar, transmitir, vender ou expor à venda, distribuir, publicar ou divulgar, por qualquer meio - inclusive por meio de comunicação de massa ou sistema de informática ou telemática -, fotografia, vídeo ou outro registro audiovisual que contenha cena de estupro ou de estupro de vulnerável ou que faça apologia ou induza a sua prática, ou, sem o consentimento da vítima, cena de sexo, nudez ou pornografia, consiste no crime de:**

- A) Divulgação de cena de estupro ou de cena de estupro de vulnerável, de cena de sexo ou de pornografia.  
B) Satisfação de lascívia mediante presença de criança ou adolescente.  
C) Estelionato afetivo e sexual.  
D) Favorecimento da prostituição ou de outra forma de exploração sexual.

**Legislação Extravagante**

**81) A Lei de Execuções Penais – 7.210/84 – é considerada um diploma moderno, que reconhece o preso como sujeito de direitos e estabelece deveres e direitos aos condenados. A respeito das disposições legais contidas na Lei 7.210/84, NÃO é correto afirmar que**

- A) o cometimento de falta grave durante a execução da pena privativa de liberdade interrompe o prazo para a obtenção da progressão no regime de cumprimento da pena, caso em que o reinício da

contagem do requisito objetivo terá como base a pena remanescente.

B) são considerados órgãos da execução penal o Conselho da Comunidade, o Ministério Público, o Conselho Penitenciário, a Defensoria Pública, o Patronato, os Agentes Penitenciários, o Conselho Nacional de Política Criminal e Penitenciária, o Juízo da Execução e os Departamentos Penitenciários.

C) a remissão de parte do tempo de execução da pena, por trabalho ou por estudo, será contado da seguinte forma: 1 (um) dia de pena a cada 12 (doze) horas de frequência escolar divididas, no mínimo, em 3 (três) dias; 1 (um) dia de pena a cada 3 (três) dias de trabalho.

D) quando houver condenação por mais de um crime, no mesmo processo ou em processos distintos, a determinação do regime de cumprimento será feita pelo resultado da soma ou unificação das penas, observada, quando for o caso, a detração ou remição.

E) a LEP se aplicará igualmente ao preso provisório e ao condenado pela Justiça Eleitoral ou Militar, quando recolhido a estabelecimento sujeito à jurisdição ordinária.

**82) Dioni estudou, mas tem dúvidas acerca da autorização para plantio de vegetais e substratos dos quais possam ser extraídas ou produzidas drogas, e, dos crimes, tudo nos termos da lei nº 11.343, de 23 de agosto de 2006 (lei de drogas). Face ao exposto, marque a alternativa correta.**

A) Caso Dioni venha a importar, exportar, remeter, preparar, produzir, fabricar, adquirir, vender, expor à venda, oferecer, ter em depósito, transportar, trazer consigo, guardar, prescrever, ministrar, entregar a consumo ou fornecer drogas, ainda que gratuitamente, sem autorização ou em desacordo com determinação legal ou regulamentar, cometerá crime cuja Pena prevista é de reclusão de 5 (cinco) a 15 (quinze) anos e pagamento de 500 (quinhentos) a 1.500 (mil e quinhentos) dias-multa.

B) Pode a União autorizar o plantio, a cultura e a colheita de vegetais e substratos dos quais possam ser extraídas ou produzidas drogas, exclusivamente para fins medicinais ou científicos, em local e prazo indeterminados, mediante fiscalização, respeitadas as ressalvas supramencionadas.

C) Caso Dioni venha a conduzir embarcação ou aeronave após o consumo de drogas, expondo a dano potencial a incolumidade de outrem, cometerá crime cuja pena é detenção, de 6 (seis) meses a 3 (três) anos, além da apreensão do veículo, cassação da habilitação respectiva ou proibição de obtê-la, pelo dobro do prazo da pena privativa de liberdade aplicada, e pagamento de 200 (duzentos) a 400 (quatrocentos) dias-multa.

D) Caso Dioni seja indiciado ou acusado e venha colaborar voluntariamente com a investigação policial e o processo criminal na identificação dos demais coautores ou partícipes do crime e na recuperação total ou parcial do produto do crime, no caso de

condenação, terá pena reduzida de um terço a três terços.

**83) Eudes pretende comprar uma arma de fogo, mas tem dúvidas quanto ao registro, posse e comercialização e sobre os crimes decorrentes. Face ao exposto, marque a opção correta quanto aos temas em dúvida por parte de Eudes, nos termos da Lei nº 10.826, de 22.12.2003.**

A) O Comando do Exército expedirá autorização de compra de arma de fogo após atendidos os requisitos anteriormente estabelecidos, em nome do requerente e para a arma indicada, sendo intransferível esta autorização.

B) Para adquirir arma de fogo de uso permitido o interessado deverá, além de declarar a efetiva necessidade, atender a alguns requisitos, dentre os quais a apresentação de documento comprobatório de ocupação lícita e de residência certa.

C) O certificado de registro de arma de fogo será expedido pela Polícia Federal e será precedido de autorização do Comando do Exército.

D) A autorização para o porte de arma de fogo de uso permitido, em todo o território nacional, é de competência da SINARM e somente será concedida após autorização da Polícia Federal.

**84) Acerca das sanções legais cominadas à prática de improbidade administrativa, assinale a alternativa correta:**

A) A aplicação das sanções está condicionada ao ressarcimento integral do dano patrimonial, que deve ser efetivo.

B) Na responsabilização da pessoa jurídica, não deverão ser considerados os efeitos econômicos e sociais das sanções.

C) A aplicação das sanções está condicionada ao ressarcimento do dano patrimonial, que pode ser parcial ou integral.

D) As sanções podem ser aplicadas isolada ou cumulativamente, de acordo com a gravidade do fato.

E) A multa pode ser aumentada até o quántuplo, se o juiz considerar que, em virtude da situação econômica do réu, ela é ineficaz para reprovação e prevenção do ato de improbidade.

**85) Saimon é funcionário público estadual e cometeu crime previsto na Lei nº 12.850, de 02 de agosto de 2013 (define organização criminosa, dispõe sobre investigação criminal, os meios de obtenção da prova, infrações penais correlatas e o procedimento criminal, altera o código penal e revoga a lei nº 9034/95, e dá outras providências). Deseja ser colaborador. Nessa situação hipotética, marque a alternativa correta nos termos da dita lei.**

A) O crime cometido por Saimon será apurado mediante procedimento ordinário previsto no Decreto-lei nº 2.848, de 7 de dezembro de 1940 (Código Penal), observando-se que a instrução criminal deverá ser encerrada em prazo razoável, o qual não

poderá exceder a 120 (cento e vinte) dias quando o réu estiver preso, prorrogáveis em até igual período, por decisão fundamentada, devidamente motivada pela complexidade da causa ou por fato procrastinatório atribuível ao réu.

B) Se houver indícios suficientes de que Saimon integra organização criminosa, poderá o juiz determinar seu afastamento cautelar do cargo, emprego ou função, sem prejuízo da remuneração, quando a medida se fizer necessária à investigação ou instrução processual.

C) A condenação com trânsito em julgado acarretará a Saimon a perda do cargo, função, emprego ou mandato eletivo e a interdição para o exercício de função ou cargo público pelo prazo de 8 (oito) anos concomitantes ao cumprimento da pena.

D) O prazo para oferecimento de denúncia ou o processo, relativos ao colaborador, deverá ser suspenso por até 6 (seis) meses, prorrogáveis por igual período, até que sejam cumpridas as medidas de colaboração, suspendendo-se o respectivo prazo prescricional.

**86) Com base no Decreto Nº 9.489, de 30 de agosto de 2018, que regulamenta a execução da Política Nacional de Segurança Pública e Defesa Social conforme a Lei nº 13.675/2018, analise as seguintes afirmações e assinale a correta:**

A) A Política Nacional de Segurança Pública e Defesa Social limita-se ao gerenciamento das forças policiais, sem abranger estratégias de integração e cooperação federativa.

B) O Decreto estabelece que a Política Nacional de Segurança Pública e Defesa Social deve ser executada sem a necessidade de diagnóstico dos problemas a serem enfrentados ou avaliação continuada dos resultados.

C) Entre os instrumentos da Política Nacional de Segurança Pública e Defesa Social está o Plano Nacional de Enfrentamento de Homicídios de Jovens, integrando o Plano Nacional de Segurança Pública e Defesa Social.

D) A liderança situacional e a modernização da gestão das instituições de segurança pública não são contempladas como estratégias no âmbito da Política Nacional de Segurança Pública e Defesa Social.

E) Os recursos humanos não são considerados parte fundamental na dotação para a execução de planos e programas de segurança pública conforme o decreto.

**87) A respeito da Política Nacional de Atenção Integral à Saúde das Pessoas Privadas de Liberdade no Sistema Prisional (PNAISP), instituída pela Portaria Interministerial Nº 1, de 2 de janeiro de 2014, analise as afirmativas e indique a correta:**

A) A PNAISP se aplica a indivíduos de todas as idades que estão privados de liberdade, incluindo menores sob custódia do Estado.

- B) Os princípios da PNAISP não incluem a promoção de iniciativas para um ambiente humanizado e saudável para as pessoas privadas de liberdade.
- C) Uma das diretrizes da PNAISP é a promoção da cidadania e inclusão social das pessoas privadas de liberdade, articulando ações com setores de desenvolvimento social como educação e trabalho.
- D) A PNAISP é regida exclusivamente pelo princípio da integralidade da atenção à saúde, excluindo princípios como equidade e respeito aos direitos humanos.
- E) O controle social e a participação popular são desencorajados nos processos de formulação e gestão das políticas de atenção à saúde das pessoas privadas de liberdade.
- 

**88) Sobre a Política Nacional de Atenção às Mulheres em Situação de Privação de Liberdade e Egressas do Sistema Prisional (PNAMPE), estabelecida pela Portaria Interministerial nº 210, de 16 de janeiro de 2014:**

- A) Não se preocupa com a prevenção de violência contra as mulheres em situação de privação de liberdade.
- B) Busca o fortalecimento da atuação isolada das esferas de governo na implementação da política.
- C) Tem como uma de suas diretrizes a humanização das condições do cumprimento da pena, garantindo direitos como saúde, educação e trabalho.
- D) Prevê a criação de unidades prisionais para mulheres que sejam mistas e centralizadas nas capitais dos estados.
- E) Dispensa a necessidade de capacitação de profissionais da justiça criminal e do sistema prisional em temas de gênero e encarceramento feminino.
- 

**89) De acordo com a Resolução nº 3, de 11 de março de 2009, que estabelece as Diretrizes Nacionais para a Oferta de Educação nos estabelecimentos penais, é correto afirmar que:**

- A) A oferta de educação nos estabelecimentos penais é independente de articulação com órgãos governamentais e da sociedade civil.
- B) Não há previsão de financiamento para as atividades educacionais no contexto prisional.
- C) Os eixos da educação prisional incluem gestão, formação profissional dos educadores e aspectos pedagógicos.
- D) As diretrizes desencorajam o envolvimento da comunidade e dos familiares dos presos nas atividades educacionais.
- E) A educação prisional deve ser desvinculada das ações de fomento à leitura e à infraestrutura de bibliotecas.
- 

**90) Analisando a Resolução nº 31, de 1º de dezembro de 2022, que regula a monitoração eletrônica, considere as afirmações abaixo:**

- A) O processo de monitoração eletrônica inicia-se automaticamente com o recebimento da ordem

judicial, sem necessidade de instalação ou configuração do dispositivo.

B) A monitoração eletrônica deve ser discreta, com dispositivos não ostensivos fixados ao corpo da pessoa monitorada, fornecendo dados de localização e status em intervalos regulares.

C) O intervalo de tempo para coleta e envio de dados de localização pode ser superior a 30 segundos, dependendo das especificações técnicas do dispositivo.

D) Alterações nas condições de monitoração podem ser feitas pela Central de Monitoração sem a necessidade de comunicar pessoalmente a pessoa monitorada.

---

**PACOTE COMPLETO COM 50% OFF POR TEMPO LIMITADO: [CLIQUE AQUI!!!](#)**

# **Comentários e Gabaritos**

**Texto para as questões de 1 a 09.**

**Memória muscular: saiba quanto tempo o corpo leva para esquecer o treino**

1 Entenda o motivo que faz a volta ao treino demorar mais do que você gostaria para conseguir levantar os mesmos pesos.

Quando nunca treinamos, é difícil começar; mas, quando retornamos à academia após um tempo parado, a sensação é de que o corpo responde melhor e mais rápido, fazendo com que o recomeço não seja tão difícil ou frustrante. Poderia ser a chamada “memória muscular” – mas os músculos, na verdade, não têm memória. O que chamamos disso é uma junção de 5 fatores musculares e neurais, registrados pelo sistema nervoso, que tendem a facilitar a retomada do exercício, mesmo após algum tempo sem treinar.

Uma vez que o seu corpo já experimentou um movimento e já esteve na condição de melhor forma física, o organismo conhece o caminho neural de produção de substâncias necessárias e até de conhecimento de treino, conta doutora em 10 neurociências e comportamento pelo Instituto de Psicologia (IP), da Universidade de São Paulo (USP), Andrea Peterson Zomignani.

De acordo com a pesquisa publicada na revista Cell Physiology neste ano, existem evidências de que o tecido muscular pode ser “preparado” por experiências anteriores positivas com o treinamento de força. Essa preparação pode aumentar as capacidades adaptativas a um estímulo posterior, mesmo após longos períodos longe da academia, explica João Paulo 15 Manechini, coordenador do curso de Educação Física do Centro Universitário Estácio de Ribeirão Preto, no interior de São Paulo.

“Essa experiência positiva auxilia no processo hipertrófico e no ganho de força, mas muito mais relacionado a um aspecto coordenativo (neuromuscular) do que exclusivo do músculo em si”, afirma Manechini.

As adaptações positivas do corpo levam algumas semanas para que a memória muscular seja “gravada”. Ou seja, não 20 adianta treinar uma semana e esperar que o cérebro mande informações declaradas para os músculos crescerem, sendo que você treinou por apenas pouco tempo e fez poucas repetições.

Um estudo da Universidade de Brown, nos Estados Unidos, publicado na Frontiers in Physiology, mostrou que essas adaptações neuromusculares positivas acontecem em um período médio de quatro semanas.

E também não vale ficar meses sem ir à academia e querer que o cérebro mande rapidamente as instruções para os 25 músculos crescerem. O efeito do “destreinamento” é muito mais rápido do que o treinamento.

O mesmo estudo de Brown apontou que a partir de 2 semanas de inatividade, perdas neuromusculares (massa e força muscular) começam a ocorrer, e tornam-se mais acentuadas à medida que o sedentarismo se prolonga, podendo influenciar, inclusive, os aspectos coordenativos e de aprendizado. “Em doze semanas já é possível, sem nenhum tipo de treinamento, o corpo já voltar a um estado próximo ao pré-treino, a nível de memória”, conta Andrea. Assim como a gente não esquece como 30 andar de bicicleta, não é como se voltássemos para a academia sem saber ligar a esteira, mas a resposta do corpo já é menor.

Os especialistas ainda destacam que experiências negativas atrapalham o retorno ao treino, pois nosso corpo possui mecanismos que fazem com que ele “queira evitar” experiências que levaram a um trauma anterior.

Movimentos ou exercícios que geram dor, desconforto ou te causaram algum tipo de lesão mais severa, podem ser registrados como “lembranças ruins” e, portanto, responder mal aos estímulos.

*Disponível em:* <https://www.cnnbrasil.com.br/saude/memoria-muscular-saiba-quanto-tempo-o-corpo-leva-para-esquecer-o-treino/>

**01) Acerca da composição do texto, é correto afirmar que:**

- A) Segundo um estudo da Universidade de Brown, as adaptações neuromusculares positivas acontecem somente após um mês de exercício constante.
- B) Os estudiosos afirmam que, caso o corpo tenha sofrido alguma lesão, trauma, ou injúria durante os treinos, a retomada de exercícios não será possível.
- C) Segundo os estudos apresentados no texto, o corpo, mesmo após longos períodos de sedentarismo, será capaz de retomar rapidamente a performance de antes.
- D) O cérebro envia informações para hipertrofia somente após um tempo razoável de treino fazendo uma quantidade adequada de repetições.

---

**Comentário:**

Letra A: Errada.

Segundo um estudo da Universidade de Brown, as adaptações neuromusculares positivas acontecem **somente** após um mês de exercício constante.

*“Um estudo da Universidade de Brown, nos Estados Unidos, publicado na *Frontiers in Physiology*, mostrou que essas adaptações neuromusculares positivas acontecem em **um período médio de quatro semanas.**”*

Letra B: Errada.

*“Os especialistas ainda destacam que experiências negativas **atrapalham o retorno ao treino**, pois nosso corpo possui mecanismos que fazem com que ele “queira evitar” experiências que levaram a um trauma anterior. Movimentos ou exercícios que geram dor, desconforto ou te causaram algum tipo de lesão mais severa, **podem ser registrados como “lembranças ruins” e, portanto, responder mal aos estímulos.**”*

Letra C: Errada.

*“E também não vale ficar meses sem ir à academia e querer que o cérebro mande rapidamente as instruções para os músculos crescerem. **O efeito do “destreinamento” é muito mais rápido do que o treinamento.**”*

*“Assim como a gente não esquece como andar de bicicleta, não é como se voltássemos para a academia sem saber ligar a esteira, **mas a resposta do corpo já é menor.**”*

Letra D: Correta.

*““Essa experiência positiva auxilia no processo hipertrófico e no ganho de força, mas muito mais relacionado a um aspecto coordenativo (neuromuscular) do que exclusivo do músculo em si”, afirma Manechini. As adaptações positivas do corpo levam algumas semanas para que a memória muscular seja “gravada”. Ou seja, não adianta treinar uma semana e esperar que o cérebro mande informações declaradas para os músculos crescerem, sendo que você treinou por apenas pouco tempo e fez poucas repetições.”*

**Gabarito:** Letra D.

**02) “De acordo com a pesquisa publicada na revista *Cell Physiology* neste ano, existem evidências de que o tecido muscular pode ser “preparado” por experiências anteriores positivas com o treinamento de força. Essa preparação pode aumentar as capacidades adaptativas a um estímulo posterior, mesmo após longos períodos longe da academia, explica João Paulo Manechini, coordenador do curso de Educação Física do Centro Universitário Estácio de Ribeirão Preto, no interior de São Paulo”. Assinale a alternativa que resume o parágrafo anterior.**

- A) A revista *Cell Physiology* afirmou que treinar força prepara os músculos para passar longos períodos longe da academia, porque o corpo se adapta a permanecer musculoso.
- B) Segundo João Paulo Manechini, experiências positivas treinando força são capazes de aumentar a massa muscular e fazer com que o corpo mantenha-se em forma por mais tempo.
- C) Experiências positivas envolvendo força podem “preparar” os músculos, uma vez que elas ampliam as capacidades adaptativas no caso de retorno à academia após ausência prolongada.
- D) Os músculos podem ser “preparados”, através de experiências positivas com treino de força durante períodos longe da academia, a aumentar suas capacidades adaptativas.

---

**Comentário:**

**PACOTE COMPLETO COM 50% OFF POR TEMPO LIMITADO: [CLIQUE AQUI!!!](#)**

“De acordo com a pesquisa publicada na revista *Cell Physiology* neste ano, existem evidências de que o tecido muscular **pode ser “preparado” por experiências anteriores positivas com o treinamento de força.** Essa preparação **pode aumentar as capacidades adaptativas a um estímulo posterior, mesmo após longos períodos longe da academia,** explica João Paulo Manechini, coordenador do curso de Educação Física do Centro Universitário Estácio de Ribeirão Preto, no interior de São Paulo”

**Gabarito:** Letra C.

**03) Partindo do conceito de regência verbal como sendo a relação que define um verbo e seus complementos, marque o item correto em relação aos períodos que se seguem:**

- A) Devemos nos informar a respeito de como nosso corpo funciona para obtermos bons resultados.
- B) O melhor é fazer exercícios constantemente, visando sempre um novo estilo de vida.
- C) É preciso que nós lembremos sempre do motivo pelo qual fazemos exercícios.
- D) Quando nós nos exercitamos, também nos confraternizamos com pessoas de interesses afins.

**Comentário:**

Letra A: Correta.

Letra B: Errada.

<b>Visar</b>	➤ Visar no sentido de <b>“desejar/ter como objetivo” = VTI (a)</b> Ex.: Treino <b>visando ao</b> pódio de atletismo. (Tendo como objetivo)
	➤ Visar no sentido de <b>“rubricar” = VTD</b> Ex.: O bancário <b>visou o</b> cheque. (rubricou)
	➤ Visar no sentido de <b>“apontar” = VTD</b> Ex.: O ladrão <b>visou o</b> bandido. (mirou)

Letra C: Errada.

<b>Lembrar/Esquecer</b>	➤ Lembrar/Esquecer como <b>verbo pronominal = VTI (de)</b> Ex.: <b>Lembrei-me da matéria.</b> VTI OI Ex.: <b>Esqueci-me da matéria.</b> VTI OI	<b>Obs.:</b> Sempre deve vir o <b>pronome (me/se/te) + preposição “de”.</b>
	➤ Lembrar/Esquecer <b>SEM pronome = VTD.</b> Ex.: <b>Lembrei a matéria.</b> VTD OD Ex.: <b>Esqueci a matéria.</b> VTD OD	<b>Obs.:</b> Sempre deve vir <b>sem pronome (me/se/te) e sem preposição “de”.</b>
	➤ O verbo “lembrar” pode ser bitransitivo (VTDI), podendo reger as preposições A ou DE, dependendo da posição da coisa e da pessoa; Ex.: Antônio <b>lembrou à Joana a data da prova.</b>	

	<p><b>VTDI OI (pessoa) OD (coisa)</b>                  Ex.: Antônio lembrou a Joana da data da prova.  <b>VTDI OD (pessoa) OI (coisa)</b></p>
--	---

Letra D: Errada.

Quando nós nos exercitamos, também ~~nos~~ confraternizamos com pessoas de interesses afins.

**Gabarito:** Letra A.

**04) No âmbito da concordância verbal, assinale a opção correta.**

- A) Constância e assiduidade na atividade física faz a diferença no ganho de força.
- B) Faz muitos dias que não vou à academia, mas voltarei à minha rotina logo, logo.
- C) Houveram muitos contratemplos, no entanto, já estou indo à academia todos os dias.
- D) Existe muitas formas de se manter indo constantemente à academia, sem faltar um dia sequer.

**Comentário:**

Constância e assiduidade na atividade física ~~faz~~ **fazem** a diferença no ganho de força.

**Faz** muitos dias que não vou à academia, mas voltarei à minha rotina logo, logo.

~~Houveram~~ **Houve** muitos contratemplos, no entanto, já estou indo à academia todos os dias.

~~Existe~~ **Existem** muitas formas de se manter indo constantemente à academia, sem faltar um dia sequer.

Verbos Impessoais	
<p>São aqueles que <b>não têm um agente específico</b>. Em outras palavras, eles fazem parte de uma <b>oração sem sujeito</b>. Os verbos impessoais são sempre conjugados na <b>terceira pessoa do singular</b>.</p>	
<p><b>Haver</b></p>	<p>Haver é um verbo impessoal quando no sentido de “<b>Existir</b>” e “<b>Ocorrer</b>” ou “<b>Acontecer</b>”. Dessa forma, não existirá sujeito, mas apenas objeto direto.</p> <p><b>Ex.: Houve dois acidentes na cidade.</b>                      VTD O.D</p> <p><b>Ex.: Há jogadores que não sabem jogar.</b>                      VTD O.D</p> <p><b>Obs: Ocorrer/Existir</b> são verbos <b>intransitivos</b>, ou seja, <b>não</b> possuem complemento verbal (OD/OI).</p> <p><b>Ex.: Ocorreram dois acidentes na cidade.</b>                      VI Sujeito</p>
<p><b>Os que expressam fenômenos da natureza e indicação de tempo.</b></p>	<p><b>Tempo decorrido:</b> Faz (há) 5 anos que não tomava coca.</p> <p><b>Chover:</b> Está chovendo muito hoje.</p> <p><b>Fazer:</b> Faz frio no inverno.</p> <p><b>Trovejar:</b> Trovejou durante a noite toda.</p> <p><b>Anoitecer:</b> Anoitece mais cedo no inverno.</p>

**Gabarito:** Letra B.



**05) Assinale a alternativa que contém a correta relação entre a expressão referencial e o seu referente.**

- A) “Entenda o motivo que faz a volta ao treino demorar mais” – “que” faz referência a “volta”.  
B) “Ele “queira evitar” experiências que levaram a um trauma anterior” – “que” faz referência a “ele”  
C) “Uma junção de fatores musculares e neurais (...) que tendem a facilitar” – “que” faz referência a “fatores”.  
D) “Exercícios que geram dor (...) podem ser registrados como ‘lembranças ruins’” – “que” faz referência a “lembranças ruins”.

**Comentário:**

“Entenda o motivo que faz a volta ao treino demorar mais” – “que” faz referência a “**MOTIVO**”.

“Ele “queira evitar” experiências que levaram a um trauma anterior” – “que” faz referência a “**EXPERIÊNCIAS**”

“Exercícios que geram dor (...) podem ser registrados como ‘lembranças ruins’” – “que” faz referência a “**EXERCÍCIOS**”.

Pronome Relativo “Que”	
O “que” faz referência <b>a um termo anterior</b> , podendo ser substituído por “o qual”, “a qual”, “os quais”, “as quais”.	
Exemplos	
Encontrei o cachorro <b>que (o qual)</b> mordeu você! <b>Que</b> = Refere-se ao termo anterior “cachorro”.	A caneta <b>que</b> você comprou é bonita <b>Que</b> = Refere-se ao termo anterior “caneta”.

**Gabarito:** Letra C.

**06) Utilizando corretamente pronomes oblíquos átonos nas orações abaixo, tem-se:**

“Mas os músculos, na verdade, não têm memória”;

“Experiências negativas atrapalham o retorno ao treino”;

“E, portanto, responder mal aos estímulos”.

- A) “Mas os músculos, na verdade, não as têm”; “Experiências negativas atrapalham-no”; “E, portanto, responder-lhes mal”.  
B) “Mas os músculos, na verdade, não têm-nas”; “Experiências negativas atrapalham-no”; “E, portanto, responder-lhes mal”.  
C) “Mas os músculos, na verdade, não as têm”; “Experiências negativas atrapalham-lo”; “E, portanto, respondê-los mal”.  
D) “Mas os músculos, na verdade, não têm-nas”; “Experiências negativas atrapalham-lo”; “E, portanto, respondê-los mal”.

**Comentário:**

“Mas os músculos, na verdade, **não as** têm”

Uso da Próclise
A <b>próclise</b> é utilizada, <b>obrigatoriamente</b> , no caso de: ➤ Orações ou palavras <b>Negativas</b> : Não, ninguém, nunca, nunca mais. <b>Ex.:</b> Nunca mais o irei acompanhar.

“Experiências negativas **atrapalham-no**”

Verbos terminados em: M, ãO, ãOS, õES, õE + O, A, OS, AS = NO, NA, NOS, NAS.	
<b>Ex.:</b> Façam com que ela fale!	<b>Ex.:</b> Façam-na falar!

“E, portanto, **responder-lhes** mal”

OI - É o complemento do Verbo Transitivo Indireto, com a necessidade de uma **preposição**. Pronomes que podem ser Objeto Indireto: **lhe, lhes, me te, se, nos, vos**.

**Gabarito:** Letra A.

**07) “Ele ‘queira evitar’ experiências que levaram a um trauma anterior”.**

**“Que tendem a facilitar a retomada do exercício”.**

**Sobre o possível emprego do acento grave nos excerto acima, é correto afirmar que:**

- A) Substituir “trauma” por “lesão” ocasionará crase obrigatoriamente; substituir “facilitar” por “fácil” ocasionará crase.
- B) Substituir “trauma” por “lesão” não ocasionará crase; substituir “facilitar” por “fácil” ocasionará crase obrigatoriamente
- C) Substituir “trauma” por “lesão” não ocasionará crase; substituir “facilitar” por “fácil” não ocasionará crase obrigatoriamente.
- D) Substituir “trauma” por “lesão” ocasionará crase obrigatoriamente; substituir “facilitar” por “fácil” não ocasionará crase obrigatoriamente.

**Comentário:**

“Ele ‘queira evitar’ experiências que levaram **a** uma lesão anterior”.

**preposição**

A Crase é originada a partir da  **fusão** entre a **preposição “a”** que advém de um **verbo ou nome + artigo definido “a”** ou **Pronome demonstrativo iniciado com “a” (aquele, aquela, aquilo)** ou **Pronome Relativo (a qual; as quais)**.

“Que tendem **à** fácil retomada do exercício”.

Quem tende, tende a alguma coisa (o verbo pede preposição “a”)

Artigo “a” acompanha retomada (substantivo feminino)

a(preposição) + a(artigo) = à

**Gabarito:** Letra B.

**08) “Poderia ser a chamada ‘memória muscular’ – mas os músculos, na verdade, não têm memória”.**

**Assinale a alternativa correta sobre o emprego da pontuação do período acima.**

- A) As vírgulas isolam expressões retificativas, enquanto o travessão destaca oração adversativa, substituindo vírgula.
- B) As vírgulas isolam locução adverbial deslocada, enquanto o travessão indica a mudança de interlocutor na oração.
- C) As vírgulas marca a elipse de um verbo, enquanto o travessão destaca breve interrupção de pensamento.
- D) As vírgulas isolam aposto explicativo, enquanto o travessão destaca oração adversativa, substituindo vírgula.

**Comentário:**

**Uso da Vírgula em palavras explicativas, retificativas e de situação**

**Ex:** Comprei várias frutas, **tipo**, uva.

**Ex:** Comprei várias frutas, **por exemplo**, banana.

**Ex:** Vendi uma casa, **ou melhor**, um carro. **(Retificando)**

**Ex:** Vendi uma casa, **isto é**, um carro. **(Retificando)**

**Ex:** Devemos, **enfim**, comprar o carro.

**Ex:** **Aliás**, José teve sorte.

**Ex:** Maria está com José, **ou seja**, está namorando.

**Ex:** Afinal, você vai comprar o carro?

**Ex:** Então, não irei à festa.

É possível utilizar, **em frases explicativas vírgulas**, parênteses ou travessões:

**Ex:** José, namorado de Maria, não dançou.

**Ex:** José (namorado de Maria) não dançou.

**Ex:** José - namorado de Maria - não dançou.

Travessão destaca oração adversativa: O travessão é empregado para destacar a oração adversativa que contrasta com a informação anterior. Nesse caso, a oração "mas os músculos, na verdade, não têm memória" expressa uma ideia contrária à expectativa inicial.

**Gabarito:** Letra A.

**09) “Quando nunca treinamos, é difícil começar; mas, quando retornamos à academia após um tempo parado, a sensação é de que o corpo responde melhor e mais rápido (...).”**

**Assinale a alternativa que contém a correta classificação das orações presentes no período acima:**

- A) Subordinada adverbial condicional; coordenada assindética; subordinada adverbial temporal; coordenada assindética; subordinada substantiva completiva nominal.  
B) Subordinada adverbial condicional; coordenada assindética; subordinada adverbial temporal; coordenada sindética adversativa; subordinada substantiva predicativa.  
C) Subordinada adverbial temporal; coordenada assindética; subordinada adverbial temporal; coordenada assindética; subordinada substantiva predicativa.  
D) Subordinada adverbial temporal; coordenada assindética; subordinada adverbial temporal; coordenada sindética adversativa; subordinada substantiva completiva nominal.

**Comentário:**

**“Quando nunca treinamos”**

<b>Orações Subordinadas Adverbiais Temporais</b>	<b>Conectivos:</b> quando, enquanto, logo que, assim que, depois que, antes que, desde que, desde que, sempre que, mal (assim que). <b>Obs.:</b> “Quando” sendo substituível por “já que” é considerado O.S.A.Causal.	<b>Ex.:</b> Quando cheguei ela estava lá. <b>O.S.A.Temp. + O. Principal</b>
--	--	--

**“é difícil começar”**

**Oração Coordenada Assindética:** Orações que não são ligadas com conectivos ou conjunções. Ex.: José trabalha, Maria estuda.

**“quando retornamos à academia após um tempo parado”**

<b>Orações Subordinadas Adverbiais Temporais</b>	<b>Conectivos:</b> quando, enquanto, logo que, assim que, depois que, antes que, desde que,	<b>Ex.:</b> Quando cheguei ela estava lá. <b>O.S.A.Temp. + O. Principal</b>
--	---	--

<p><b>Conjunções Coordenadas Adversativas</b></p>	<p>desde que, sempre que, mal (assim que).</p> <p><b>Obs.:</b> “Quando” sendo substituível por “já que” é considerado O.S.A.Causal.</p>	
---	---	--

*“mas a sensação é”*

<p><b>Conjunções Coordenadas Adversativas</b></p>	<p>Conjunções com sentido de <b>oposição</b>, compensação, retificação: mas, porém, todavia, entretanto, no entanto, senão, não obstante, contudo, e (sentido adversativo).</p> <p><b>Obs.:</b> É recomendável pôr vírgula antes do “e” adversativo.</p> <p><b>Obs.:</b> O “mas” não pode vir intercalado por vírgulas.</p>	<p><b>Ex.:</b> Cantou, <b>mas</b> não pulou.</p> <p><b>Ex.:</b> Corri, <b>entretanto</b> não ganhei.</p> <p><b>Ex.:</b> Estava querendo cantar, <b>e</b> (mas) não cantou.</p>
---	---	--

*“de que o corpo responde melhor e mais rápido”*

<p><b>Oração Subordinada Substantiva Completiva Nominal (OSSCN)</b></p>	<p>A oração subordinada substantiva exerce a função de Complemento Nominal.</p> <p><b>Estrutura: Verbo da O.</b>  <b>Principal + Nome que pede Preposição + O.S.S.C.N.</b></p> <p><b>Obs.:</b> O nome pede <b>preposição</b>. (Esperança de, Necessidade de, orgulho de).</p>	<p>Exemplo:</p> <p><b>Sinto esperança de que você vai voltar.</b>          (Sinto esperança disso)  <b>O. Princ.      O.S.S.Comp. Nom..</b></p>
---	---	---

**Gabarito:** Letra D.

**10) Na sentença “tocou ao piano uma peça clássica” o item que apresenta a mesma regra de acentuação gráfica da palavra em destaque é**

- A) Olimpíada.
- B) Álbum.
- C) Cafeína.
- D) Revólver.

**Comentário:**

clás-si-co

o-lim-pí-a-da

<p><b>Proparoxítonas</b></p>	<p>Tonicidade na antepenúltima sílaba. Todas as proparoxítonas são acentuadas.</p> <p><b>Ex.:</b> Ex: Física, Árvore, Quilômetro.</p>
------------------------------	---

ál-bum

<b>Paroxítonas</b>	Tonicidade na penúltima sílaba. As palavras paroxítonas que terminam em l, n, r, x, i(is), u(us), ps, ã(ãs), ão(ãos), um(uns) e ditongos são acentuadas. <b>Ex.: Revólver, Xérox, Tórax, Lápis, Ônus, Tríceps, Ímã, Órgão, Álbum.</b> ☑ As palavras paroxítonas que possuem tonicidade nos ditongos abertos (ei, oi, eu) não são mais acentuadas. Ex: Pla-tei-a; As-sem-blei-a; A-poi-o.
--------------------	--

ca-fe-í-na

Acentuação em Hiato	
Uma palavra em <b>hiato</b> será <b>acentuada</b> quando a <b>vogal isolada</b> for “ <b>I</b> ” ou “ <b>U</b> ” e a <b>letra antecedente</b> seja uma <b>vogal</b> ou <b>ditongo</b> . <b>Ex:</b> Sa-ú-de, Ba-la-ús-ter, Pa-ís, A-ça-í, Ru-í-do, Sa-ú-va.	

re-vól-ver

<b>Paroxítonas</b>	Tonicidade na penúltima sílaba. As palavras paroxítonas que terminam em l, n, r, x, i(is), u(us), ps, ã(ãs), ão(ãos), um(uns) e ditongos são acentuadas. <b>Ex.: Revólver, Xérox, Tórax, Lápis, Ônus, Tríceps, Ímã, Órgão, Álbum.</b> ☑ As palavras paroxítonas que possuem tonicidade nos ditongos abertos (ei, oi, eu) não são mais acentuadas. Ex: Pla-tei-a; As-sem-blei-a; A-poi-o.
--------------------	--

**Gabarito:** Letra A.

**11) Assinale a opção correta quanto à ortografia oficial.**

- A) Precisamos suscitar nos nossos governantes a preocupação com este índice absurdo de suicídios entre jovens negros.
- B) Prevenir o suicídio de jovens negros é algo esequível.
- C) Uma mesma palavra pode ou não ser considerada uma injúria racial; depende da assepção em que ela é empregada
- D) O aumento no número de psicólogos no Sistema Único de Saúde (SUS) é imprescindível para prevenir o suicídio das pessoas mais pobres.

**Comentário:**

Precisamos ~~sucitar~~ **suscitar** nos nossos governantes a preocupação com este índice absurdo de suicídios entre jovens negros.

Prevenir o suicídio de jovens negros é algo ~~esequível~~ **exequível**.

Uma mesma palavra pode ou não ser considerada uma injúria racial; depende da ~~assepção~~ **acepção** em que ela é empregada

**Gabarito:** Letra D.

**12) Assinale a opção incorreta em relação à concordância nominal.**

- A) A paciência é necessária para lidar com pessoas que negam a existência do racismo estrutural.
- B) É necessário muita cautela para abordar um tema como o suicídio.
- C) É preciso atenção para quem está em situação de vulnerabilidade.
- D) No Brasil, é proibida a injúria racial, apesar disso, o racismo estrutural segue presente em nossa sociedade.

**Comentário:**

É ~~necessário~~ **necessária** muita cautela para abordar um tema como o suicídio.

**PACOTE COMPLETO COM 50% OFF POR TEMPO LIMITADO: [CLIQUE AQUI!!!](#)**

**É Necessário** (Varia apenas se o sujeito vier com determinante feminino)

Ex: **É necessário** que preste muita atenção.

Ex: **É necessária a dedicação** para o prêmio.

**Gabarito:** Letra B.

---

**Informática**

**13) Durante o uso dos recursos de um notebook, há periféricos que podem operar tanto na entrada quanto na saída de dados, mas em instantes distintos. Dois exemplos desse tipo de dispositivo são o(a)**

- A) mouse e o scanner.
- B) joystick e o teclado.
- C) webcam e o plotter.
- D) SSD e a multifuncional.

**Comentário:**

Periféricos		
Entrada	Saída	Entrada e Saída (Misto)
Enviam informação para o computador.	Transmitem informação do computador para o usuário.	Enviam e recebem informações.
Ex: Mouse, Teclado, Scanner, Web Cam, Microfone	Ex: Monitor, Placa de Vídeo, Impressora, Caixa de Som.	Ex: Monitores Sensíveis ao toque, Pen Drive, Modem, HDs, Gravadores de DVD/CD

- A) mouse (ENTRADA) e o scanner (ENTRADA).
- B) joystick (ENTRADA) e o teclado (ENTRADA).
- C) webcam (ENTRADA) e o plotter (SAÍDA).
- D) SSD (MISTO) e a multifuncional (MISTO).

**Gabarito:** Letra D.

**14) Os componentes de hardware de um computador fazem uso de diversos tipos de memória, cada uma delas com características e finalidades específicas. A respeito dos diversos tipos de memória presentes em um computador e suas propriedades, analise as afirmativas abaixo.**

**I. A memória cache é um tipo de memória que trabalha de forma integrada à CPU e é um exemplo de memória volátil.**

**II. Os bancos de memória RAM presentes em um computador pessoal são um exemplo típico de memória não volátil.**

**III. As unidades de armazenamento SSD possuem memória do tipo volátil e se diferenciam das unidades de disco rígido tradicional por possuírem taxas leitura e gravação muito superiores, tornando portanto os dispositivos SSD muito mais rápidos.**

**Assinale**

- A) se somente a afirmativa I estiver correta.
- B) se somente as afirmativas I e II estiverem corretas.
- C) se somente as afirmativas II e III estiverem corretas.
- D) se somente a afirmativa II estiver correta.
- E) se todas as afirmativas estiverem corretas.

**Comentário:**

Item I: Correto.

Memória Cache
Cache é uma pequena quantidade de memória de acesso aleatório (RAM) de alta velocidade construída diretamente no processador. É usado para reter temporariamente dados e instruções que o processador provavelmente reutilizará. Isso permite um processamento mais rápido, pois o processador não precisa esperar que os dados e as instruções sejam buscados na RAM.

### Memória Primária

A memória primária é a memória **interna** do computador. É conhecida como memória **principal** e memória **temporária**.

A memória primária contém os dados e as instruções em que o computador está trabalhando **no momento**.

A memória primária é **volátil**, isso significa que quando a energia é desligada, todos os dados **são perdidos**.

Dispositivos de memória primária são **mais caros** do que dispositivos de armazenamento secundário.

Os dispositivos de memória usados para a memória primária são memórias **semicondutoras**.

Ex: Memória ROM, Memória RAM, Registradores, Memórias Cache.

Item II: Errado.

### Memória RAM (Random Access Memory ou Memória de Acesso Aleatório)

Possui armazenamento **randômico e volátil**.

Os dados são armazenados apenas quando o computador **estiver ligado**.

É uma memória de **armazenamento temporário**.

Possui **acesso rápido** e é considerada uma **memória primária**.

Ex: EDO, SIMM, DIMM, SDRAM, CACHE, DDRs

Item III: Errado.

### Solid State Drive (SSD)

Consiste em um hardware de **armazenamento em massa**. Utiliza **memória flash** e é **não volátil**. Além disso **não possui partes móveis**, possuindo apenas **circuitos eletrônicos** sem a necessidade de movimentação para ler ou gravar informações.

Gabarito: Letra A.

15) O site de uma banca de concurso público fica fora do ar por 6 horas devido a um ataque cibernético que efetua excessivas requisições de conexão por segundo de múltiplas partes do mundo, fazendo com que o servidor web seja derrubado. O ataque sofrido é conhecido como

- A) Ransomware.
- B) Vírus.
- C) Spyware.
- D) DDoS.

**Comentário:**

Letra A: Errada.

### Ransomware

Ransomware é um tipo de software malicioso (malware) que **ameaça publicar ou bloqueia o acesso aos dados ou ao sistema de um computador**, geralmente criptografando-os, até que a vítima **pague uma taxa de resgate** ao invasor. Em muitos casos, o pedido de resgate vem com um prazo. Se a vítima não pagar a tempo, os dados desaparecem para sempre.

Letra B: Errada.

### Vírus

Um vírus de computador é um tipo de malware anexado a outro programa (como um documento), **que pode se replicar e se espalhar depois que uma pessoa o executa pela primeira vez em seu sistema**. Por exemplo, você pode receber um e-mail com um anexo malicioso, abrir o arquivo sem saber e, em seguida, o vírus de computador é executado em seu computador. Os vírus são prejudiciais e podem destruir dados, reduzir a velocidade dos recursos do sistema e registrar as teclas digitadas.

Letra C: Errada.



**Spyware**

Spyware é uma ampla categoria de malware projetado para **observar secretamente a atividade em um dispositivo e enviar essas observações para um espião**. Esses dados podem ser usados para rastrear sua atividade online e essas informações podem ser vendidas a comerciantes. O spyware também pode ser usado para roubar informações pessoais, como senhas de contas e números de cartão de crédito, o que pode resultar em roubo de identidade e fraude.

Letra D: Correta.

**DoS – Denial of Service**

É um tipo de ataque cibernético projetado para **desativar, desligar ou interromper uma rede, site ou serviço**. Normalmente, um malware é usado para **interromper ou inibir o fluxo normal de dados** dentro e fora de um sistema para tornar o alvo inútil ou inacessível por um determinado período. Um exemplo de ataque DoS: quando um site é acessado **massiva e repetidamente de diferentes locais**, evitando que visitantes legítimos acessem o site.

**Gabarito:** Letra D.

16) A planilha abaixo foi elaborada no software de planilhas Calc, da suíte LibreOffice 7.3.2.2 (x64), em português. Em F5, F6 e F7, foram inseridas expressões por meio da função MENOR, aplicada sobre as células de B5 a D7. Em G5, foi utilizada uma expressão, por meio da função MULT, que determina a multiplicação dos conteúdos das células E5 e F5. A expressão inserida em G5 foi copiada para G6 e G7. Em G8, foi inserida uma expressão que adiciona os valores mostrados nas células G5, G6 e G7.

LICITAÇÃO – Agosto 2023						
Item	Fornecedor			Qtde	Preço	
	1	2	3		Mínimo	Total
Notebook	R\$ 4.899,00	R\$ 5.100,00	R\$ 5.099,00	4	R\$ 4.899,00	R\$ 19.596,00
Pendrive 32 GB	R\$ 55,00	R\$ 53,00	R\$ 49,00	2	R\$ 49,00	R\$ 98,00
Multifuncional	R\$ 1.367,00	R\$ 1.499,00	R\$ 1.487,00	3	R\$ 1.367,00	R\$ 4.101,00
					<b>SOMA =</b>	<b>R\$ 23.795,00</b>

Sendo assim, é correto afirmar que as expressões inseridas em F5, G6 e G8 são, respectivamente:

- A) =MENOR(B5:D5;1); =MULT(E6...F6); e =SOMA(G5;G7).
- B) =MENOR(B5:D5;1); =MULT(E6;F6); e =SOMA(G5;G7).
- C) =MENOR(B5:D5); =MULT(E6...F6); e =SOMA(G5;G7).
- D) =MENOR(B5:D5); =MULT(E6;F6); e =SOMA(G5;G7).

**Comentário:**

até

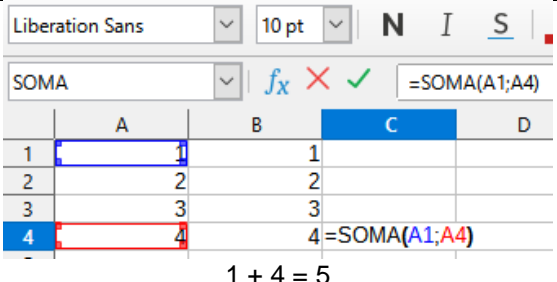
;	e	 <p style="text-align: center;"><math>1 + 4 = 5</math></p>
---	---	--

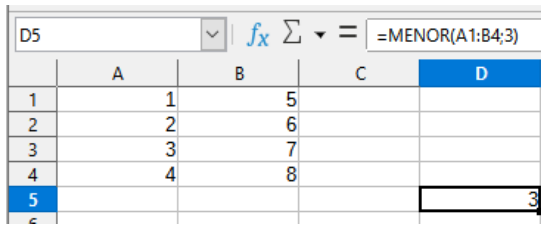
<b>MENOR</b>	Retorna a um número determinado pela fórmula.	 <p style="text-align: center;">=MAIOR(A1:B4;Terceiro menor número) De 1 a 8 o terceiro maior número é 3.</p>
--------------	---	---

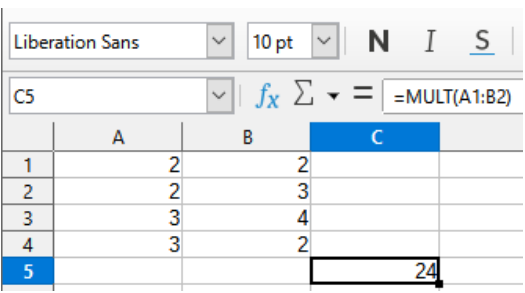
<b>MULT</b>	Multiplicação de células	 <p style="text-align: center;"><math>2 * 2 * 2 * 3 = 24.</math></p>
-------------	--------------------------	---

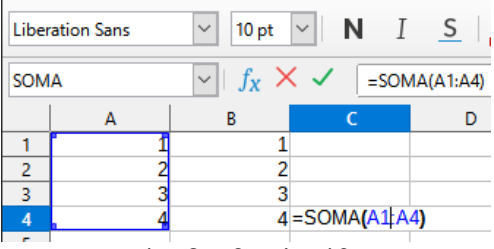
<b>SOMA</b>	Faz a soma das células ou intervalo de células	 <p style="text-align: center;"><math>1 + 2 + 3 + 4 = 10</math></p>
-------------	--	---

**Gabarito:** Letra B.

**17) Um internauta está navegando no site do Google no browser Firefox Mozilla em sua última versão, em um microcomputador com sistema operacional Windows 10 BR (x64).**

**Para abrir uma nova aba nesse browser ele deve executar o seguinte atalho de teclado:**

- A) Alt + T
- B) Ctrl + A
- C) Ctrl + T
- D) Alt + A

**Comentário:**

A) Alt + T: O Mozilla não possui esse atalho.

B) Ctrl + A: Selecionar tudo.

C) Ctrl +T: Nova aba.

D) Alt + A: O Mozilla não possui esse atalho.

**Gabarito:** Letra C.

18) No contexto da tecnologia da informação e segurança de dados, a segurança da informação é garantida pela preservação de três aspectos essenciais, de acordo com o triângulo da figura abaixo:



I. P1 – associada à ideia da capacidade de um sistema de permitir que alguns usuários acessem determinadas informações, ao mesmo tempo em que impede que outros, não autorizados, a vejam. Esse princípio é respeitado quando apenas as pessoas explicitamente autorizadas podem ter acesso à informação.

II. P2 – associada à ideia de que a informação deve estar disponível para todos que precisarem dela para a realização dos objetivos empresariais. Esse princípio é respeitado quando a informação está acessível, por pessoas autorizadas, sempre que necessário.

III. P3 – associada à ideia de que a informação deve estar correta, ser verdadeira e não estar corrompida. Esse princípio é respeitado quando a informação acessada está completa, sem alterações e, portanto, confiável.

Nessa situação, P1, P2 e P3 são denominados, respectivamente,

- A) integridade, legalidade e privacidade.
- B) disponibilidade, integridade e legalidade.
- C) legalidade, privacidade e confidencialidade.
- D) confidencialidade, disponibilidade e integridade.
- E) privacidade, confidencialidade e disponibilidade.

**Comentário:**

Princípios Básicos da Segurança da Informação	
<b>Disponibilidade</b>	A disponibilidade está relacionada à <b>acessibilidade dos dados</b> . Quando a disponibilidade é garantida estamos permitindo que a informação seja consultada a qualquer momento por pessoa ou dispositivo <b>devidamente autorizados</b> .
<b>Autenticidade</b>	O sistema deve ter condições de <b>verificar a identidade dos usuários</b> , e este ter condições de analisar a identidade do sistema. Garante a identidade de quem está enviando a informação.
<b>Confidencialidade</b>	A confidencialidade garante que <b>as informações não serão acessadas por pessoas não autorizadas</b> , garantindo, portanto, a privacidade das informações.
<b>Integridade</b>	A integridade, propriedade da segurança da informação, garante que uma informação ou um dado <b>não seja alterado por pessoa ou processo não autorizado</b> .
<b>Não Repúdio</b>	O princípio de não repúdio <b>impede que o autor de um documento negue a criação e a assinatura desse documento</b> .

**Gabarito:** Letra D.

**Raciocínio Lógico**

**19) Em 2024, o primeiro dia de junho será em um sábado. O último dia de julho ocorrerá em uma:**

- A) Quinta-feira.
- B) Segunda-feira.
- C) Terça-feira.
- D) Quarta-feira.

**Comentário:**

**Começando em 1º de junho de 2024 (um sábado):**

Junho tem 30 dias.

Somando 30 dias a partir de um sábado nos levará ao dia da semana em que o mês de junho termina.

**Determinando o dia da semana para 1º de julho de 2024:**

1º de julho será o dia seguinte ao final de junho.

Se 30 de junho for um domingo (1 dia após sábado), então 1º de julho também será um domingo.

**Encontrando o dia da semana para 31 de julho de 2024:**

Julho tem 31 dias.

Para encontrar o dia da semana de 31 de julho, podemos adicionar 30 dias ao 1º de julho (que é um domingo) e verificar em que dia da semana o 31º dia cairá.

Agora, farei o cálculo de adicionar 30 dias a partir do 1º de julho para encontrar o dia da semana para 31 de julho:

Portanto, após adicionar 30 dias a 1º de julho de 2024 (que é um domingo), chegamos a 31 de julho de 2024, que cai em uma quarta-feira. Assim, o cálculo confirma que o último dia de julho em 2024 será uma quarta-feira.

**Gabarito:** Letra D.

**20) Considere a seguinte pesquisa conduzida em um pet shop com 200 clientes, abordando suas preferências em relação aos serviços oferecidos para seus animais de estimação. Durante a coleta de dados, foram registradas as preferências individuais de cada cliente. Os resultados obtidos são os seguintes:**

- 112 entrevistados afirmaram utilizar os serviços do pet shop para banho;
- 62 entrevistados revelaram apreciar tanto o serviço de banho quanto o de tosa;
- Um total de 58 entrevistados não expressou preferência por nenhum dos serviços, seja banho ou tosa.

**O número de entrevistados que demonstram uma preferência exclusiva pelo serviço de tosa é de:**

- A) 232
- B) 30
- C) 92
- D) 122

**Comentário:**

**Número total de entrevistados que utilizam serviços (B U T):**

Sabemos que 58 entrevistados não têm preferência por nenhum dos serviços. Como o total de entrevistados é 200, aqueles que utilizam pelo menos um serviço são:

$$|B \cup T| = 200 - 58 = 142$$

**Número total de entrevistados que usam o serviço de tosa (T):**

Sabemos que  $|B|$  (número de clientes que usam banho) é 112 e  $|B \cap T|$  (clientes que usam tanto banho quanto tosa) é 62.

Para encontrar o número total de clientes que usam tosa ( $|T|$ ), usamos a fórmula da união de conjuntos:

$$|B \cup T| = |B| + |T| - |B \cap T|$$

Substituindo os valores conhecidos:

$$142 = 112 + |T| - 62$$

Resolvendo para  $|T|$ :

$$|T| = 142 - 112 + 62 = 92$$

**Número de entrevistados que usam exclusivamente o serviço de tosa:**

Agora, para encontrar quantos usam apenas o serviço de tosa (sem incluir os que usam ambos os serviços), subtraímos do total de clientes que usam tosa ( $|T|$ ) aqueles que usam ambos os serviços ( $|B \cap T|$ ):

$$\text{Clientes exclusivos para tosa} = |T| - |B \cap T| = 92 - 62 = 30$$

Esses cálculos mostram como chegamos ao número de clientes que usam exclusivamente o serviço de tosa. Portanto, a resposta correta, conforme determinado, é de 30 entrevistados que preferem exclusivamente o serviço de tosa, correspondendo à alternativa B.

**Gabarito:** Letra B.

---

**21) Em uma emocionante corrida de cavalos, cinco majestosos equinos competem pela vitória: Pégasos, Sansão, Rocinante, Spirit e Pesadelo. Detalhes cruciais sobre a ordem de chegada desses nobres corredores foram revelados, tornando a resolução deste intrigante enigma ainda mais cativante:**

- **Pégasos** exibiu sua impressionante velocidade, ultrapassando **Spirit** e **Rocinante**.
- **Spirit** demonstrou agilidade ao cruzar a linha antes de **Pesadelo**.
- **Sansão** superou **Pégasos**, garantindo uma posição à frente deste.
- **Pesadelo**, embora não tenha conquistado o último lugar, não foi o primeiro.

**Diante desses dados, o cavalo que ocupou a honrosa terceira posição ao cruzar a linha de chegada neste empolgante evento equestre, foi:**

- A) **Spirit**.
  - B) **Pégasos**.
  - C) **Sansão**.
  - D) **Rocinante**.
- 

**Comentário:**

Para resolver este enigma, vamos analisar os detalhes fornecidos e ordenar os cavalos com base nas dicas:

- **Pégasos** ultrapassou **Spirit** e **Rocinante**.
- **Spirit** cruzou a linha antes de **Pesadelo**.
- **Sansão** superou **Pégasos**.
- **Pesadelo** não foi o primeiro nem o último.

Com base nas informações, podemos começar a estruturar a ordem:

- **Sansão** superou **Pégasos**, então **Sansão** está à frente de **Pégasos**.
- **Pégasos** ultrapassou tanto **Spirit** quanto **Rocinante**, colocando **Pégasos** à frente deles. Então, até agora temos Sansão > Pégasos > Spirit, Rocinante.
- **Spirit** está à frente de **Pesadelo**, o que implica **Spirit** > **Pesadelo**. Também foi mencionado que **Pesadelo** não é o último nem o primeiro.

**PACOTE COMPLETO COM 50% OFF POR TEMPO LIMITADO: [CLIQUE AQUI!!!](#)**

Agora vamos consolidar:

- Se **Sansão** está à frente de **Pégasos**, e **Pégasos** à frente de **Spirit** e **Rocinante**, então **Sansão** deve estar em uma das primeiras posições.
- **Spirit** está à frente de **Pesadelo**, mas atrás de **Pégasos**, e **Pégasos** está atrás de **Sansão**.

Colocando os detalhes em ordem:

- **Sansão** está à frente de todos.
- **Pégasos** deve vir depois de **Sansão**, superando **Spirit** e **Rocinante**.
- **Spirit** deve vir depois de **Pégasos**, porém à frente de **Pesadelo**.
- **Pesadelo** não é o último nem o primeiro, mas está atrás de **Spirit**.
- **Rocinante** é ultrapassado por **Pégasos** e **Spirit**, então deve ser o último.

Portanto, a ordem seria:

1. **Sansão**
2. **Pégasos**
3. **Spirit** (resposta para a posição honrosa da terceira colocação)
4. **Pesadelo**
5. **Rocinante**

A resposta é:

A) Spirit.

**Gabarito:** Letra A.

---

**22) Um encontro de família foi organizado por 7 casais. Cada um desses casais teve 3 filhos, todos casados e com 3 filhos cada um. No entanto, um terço dos netos desses 7 casais não puderam comparecer ao encontro.**

**O número de pessoas neste evento familiar é de:**

- A) 98 pessoas.
  - B) 119 pessoas.
  - C) 77 pessoas.
  - D) 112 pessoas.
- 

**Comentário:**

Para calcular o número de pessoas presentes no encontro familiar, precisamos seguir uma sequência lógica baseada nas relações familiares e quantidades fornecidas na questão. Vamos fazer isso passo a passo:

**Número de Casais Iniciais:** 7 casais.

**Número de Filhos por Casal:** Cada casal tem 3 filhos.  $7 \text{ casais} \times 3 \text{ filhos por casal} = 21 \text{ filhos}$

**Número de Filhos Casados (cada um com seus cônjuges):** Cada um dos 21 filhos é casado.

$21 \text{ filhos casados} \times 1 \text{ cônjuge cada} = 21 \text{ cônjuges}$   
 $21 \text{ filhos} + 21 \text{ cônjuges} = 42 \text{ pessoas}$

**Número de Netos por Filho Casado:** Cada filho casado tem 3 filhos.

$21 \text{ filhos casados} \times 3 \text{ netos cada} = 63 \text{ netos}$

**Número de Netos que Não Comparecem:** Um terço dos netos não puderam comparecer.

$\frac{1}{3} \times 63 = 21 \text{ netos ausentes}$

**Número de Netos Presentes:**  $63 \text{ netos} - 21 \text{ netos ausentes} = 42 \text{ netos presentes}$

**Número Total de Pessoas Presentes (incluindo os 7 casais iniciais, seus filhos casados, e os netos presentes):**

14 (casais iniciais) + 42 (filhos casados e seus cônjuges) + 42 (netos presentes) = 98 pessoas

Portanto, o número de pessoas presentes no encontro familiar é de 98. A resposta correta é:

A) 98 pessoas.

**Gabarito:** Letra A.

---

**23) Se dois conjuntos A e B tem juntos 30 elementos, A tem 22 elementos e há 5 elementos comuns, então o conjunto B tem:**

A) 3 elementos.

B) 13 elementos.

C) 8 elementos.

D) 17 elementos.

---

**Comentário:**

Para resolver esse problema, podemos usar a fórmula da teoria dos conjuntos que relaciona a união de dois conjuntos com seus tamanhos individuais e a interseção entre eles:

$$|A \cup B| = |A| + |B| - |A \cap B|$$

Onde:

$|A \cup B|$  é o número total de elementos únicos em A e B juntos.

$|A|$  é o número de elementos em A.

$|B|$  é o número de elementos em B.

$|A \cap B|$  é o número de elementos comuns a ambos A e B.

Com base nas informações fornecidas:

$$|A \cup B| = 30$$

$$|A| = 22$$

$$|A \cap B| = 5$$

Podemos substituir estes valores na fórmula para encontrar o número de elementos em B ( $|B|$ ):

$$30 = 22 + |B| - 5$$

Resolvendo para  $|B|$ , temos:

$$|B| = 30 - 22 + 5$$

$$|B| = 8 + 5$$

$$|B| = 13$$

Portanto, o conjunto B tem 13 elementos. A resposta correta é:

B) 13 elementos.

**Gabarito:** Letra B.

---

24) As amigas Alana, Beatriz e Camila têm filhos chamados Manuel, Natan e Paulo, mas não se sabe a associação específica entre mães e filhos. Das informações fornecidas, sabemos o seguinte:

- Duas das crianças são primas.
- Paulo não é filho de Alana.
- Beatriz é tia de Paulo.
- Manuel é mais jovem que o filho de Alana.

**É correto afirmar que:**

- A) Camila é mãe de Natan.
- B) Manuel não é o filho de Beatriz.
- C) Natan é primo de Paulo.
- D) Alana é a mãe de Natan.

---

**Comentário:**

Para resolver este quebra-cabeça familiar, vamos analisar as informações fornecidas e fazer algumas deduções lógicas:

**Duas das crianças são primas.**

- Isso significa que as mães dessas duas crianças são irmãs e a mãe da terceira criança não é irmã das outras duas.

**Paulo não é filho de Alana.**

- Então Paulo pode ser filho de Beatriz ou Camila.

**Beatriz é tia de Paulo.**

- Isso significa que Paulo não pode ser filho de Beatriz, então Paulo deve ser filho de Camila.
- Isso também indica que Beatriz é mãe de um dos primos de Paulo, então o filho de Beatriz não é o filho de Alana e não é Paulo.

**Manuel é mais jovem que o filho de Alana.**

- Isso significa que Manuel não pode ser filho de Alana e deve ser o filho de Beatriz ou Camila.
- Já sabemos que Paulo é filho de Camila, portanto Manuel não pode ser filho de Camila.
- Isso significa que Manuel deve ser filho de Beatriz.
- E então, por eliminação, o filho de Alana é o que resta, que é Natan.

**Portanto, com base nas deduções:**

Beatriz é mãe de Manuel.  
Camila é mãe de Paulo.  
Alana é mãe de Natan.

**Gabarito:** Letra D.

---



**Noções de Administração Pública e Ética no Serviço Público**

25) A tarefa da administração é a de interpretar os objetivos propostos pela organização e transformá-los em ação organizacional por meio das funções administrativas. Assinale a alternativa que apresenta a função administrativa que possui como características a condução e a motivação dos empregados na realização de metas organizacionais, além de apresentação de soluções para os conflitos organizacionais.

- A) planejamento
- B) organização
- C) previsão
- D) direção.

Comentário:

Mnemônico: <b>PODC</b>	
<b>Planejamento</b>	<ul style="list-style-type: none"><li>• Definir <b>metas</b> e estabelecer os recursos (<b>elaborar estratégias</b>) para atingi-las.</li><li>• O planejamento determina "onde se deseja alcançar" e elabora os planos de "como atingir" esse objetivo.</li><li>• Possibilita reconhecer oportunidades, riscos, vulnerabilidades e pontos fortes.</li><li>• Concentra-se em <b>ideias</b>.</li></ul>
<b>Organização</b>	<ul style="list-style-type: none"><li>• Segmentar o trabalho, <b>designar</b> responsabilidades e <b>determinar</b> as autoridades.</li><li>• Estipular os recursos e meios necessários para atingir o objetivo proposto pelo planejamento.</li><li>• Está relacionada à <b>alocação de recursos</b> e à <b>designação de tarefas</b> para equipes, pessoas, organizações e setores.</li><li>• Concentra-se em "<b>objetos</b>" / <b>recursos</b>.</li></ul>
<b>Direção</b>	<ul style="list-style-type: none"><li>• Consiste em <b>conduzir</b> as atividades para que tudo o que foi planejado e organizado seja efetivamente executado.</li><li>• Utilizar a influência para guiar e <b>motivar</b> os indivíduos.</li><li>• Está associada à <b>liderança</b>, coordenação, comunicação, motivação, relacionamento e interação, de modo que as pessoas realizem as <b>tarefas</b> necessárias para alcançar os objetivos estabelecidos.</li><li>• Concentra-se nas <b>pessoas</b>.</li></ul>
<b>Controle</b>	<ul style="list-style-type: none"><li>• <b>Acompanhar</b> as ações e realizar as correções necessárias para manter a instituição no rumo certo rumo aos objetivos.</li><li>• Inclui o monitoramento, a observação e a <b>avaliação do desempenho</b> organizacional para verificar se as atividades estão ocorrendo conforme o planejado, organizado e liderado.</li><li>• Foca-se nos <b>resultados</b>.</li></ul>

Gabarito: Letra D.

26) Acerca das empresas públicas e sociedades de economia mista, assinale a alternativa incorreta.

- A) A exploração de atividade econômica pelo Estado não poderá ser exercida por meio de subsidiárias de empresa pública ou de sociedade de economia mista.
- B) Empresa pública é a entidade dotada de personalidade jurídica de direito privado, com criação autorizada por lei e com patrimônio próprio, cujo capital social é integralmente detido pela União, pelos Estados, pelo Distrito Federal ou pelos Municípios.
- C) A empresa pública e a sociedade de economia mista deverão divulgar toda e qualquer forma de remuneração dos administradores.

## PACOTE COMPLETO COM 50% OFF POR TEMPO LIMITADO: [CLIQUE AQUI!!!](#)

D) Desde que a maioria do capital votante permaneça em propriedade da União, do Estado, do Distrito Federal ou do Município, será admitida, no capital da empresa pública, a participação de outras pessoas jurídicas de direito público interno, bem como de entidades da administração indireta da União, dos Estados, do Distrito Federal e dos Municípios.

E) Sociedade de economia mista é a entidade dotada de personalidade jurídica de direito privado, com criação autorizada por lei, sob a forma de sociedade anônima, cujas ações com direito a voto pertençam em sua maioria à União, aos Estados, ao Distrito Federal, aos Municípios ou a entidade da administração indireta.

**Comentário:**

Letra A: Errada.

Lei 13.303. Art. 2º A **exploração de atividade econômica** pelo Estado será exercida por meio de **empresa pública**, de **sociedade de economia mista** e **de suas subsidiárias**.

Letra B: Correta.

Lei 13.303. Art. 3º **Empresa pública** é a entidade dotada de personalidade jurídica de **direito privado**, com criação **autorizada por lei** e com **patrimônio próprio**, cujo **capital social** é **integralmente** detido pela **União**, pelos **Estados**, pelo **Distrito Federal** ou pelos **Municípios**.

Letra C: Correta.

Lei 13.303. Art. 12. A **empresa pública** e a **sociedade de economia mista** deverão:

I - divulgar **toda e qualquer forma de remuneração** dos administradores;

II - adequar constantemente suas práticas ao **Código de Conduta e Integridade** e a outras regras de **boa prática de governança corporativa**, na forma estabelecida na regulamentação desta Lei.

Letra D: Correta.

Lei 13.303. Art. 3º Parágrafo único. **Desde que a maioria do capital votante** permaneça em propriedade da União, do Estado, do Distrito Federal ou do Município, **será admitida, no capital da empresa pública**, a participação de outras pessoas jurídicas de direito público interno, bem como de **entidades da administração indireta** da União, dos Estados, do Distrito Federal e dos Municípios.

Letra E: Correta.

Lei 13.303. Art. 4º **Sociedade de economia mista** é a entidade dotada de personalidade jurídica de direito **privado**, com **criação autorizada por lei**, sob a forma de **sociedade anônima**, cujas **ações com direito a voto** pertençam em sua **maioria** à **União**, aos **Estados**, ao **Distrito Federal**, aos **Municípios** ou a **entidade da administração indireta**.

**Gabarito:** Letra A.

**27) A conceituação de processo, no âmbito de negócios, é fundamental para definir e entender o Gerenciamento de Processos. Harrington define processo como qualquer atividade que recebe uma entrada (input), agrega valor e gera uma saída (output) para um cliente interno ou externo. O autor faz distinção entre processo produtivo e empresarial, sendo que o primeiro é definido como o contato físico com o produto ou serviço até a expedição, não incluindo o transporte e a distribuição. O processo empresarial é aquele que**

A) dá uma sequência nas atividades predefinidas executadas com a finalidade de alcançar um predeterminado tipo ou conjunto de saídas.

B) reúne um conjunto de atividades com uma ou mais espécies de entrada e que cria uma saída de valor para o cliente.

C) gera serviço ou dá apoio aos processos produtivos; consiste em um grupo de atividades interligadas logicamente, fazendo uso dos recursos da organização, para gerar resultados em apoio aos objetivos da organização.

D) designa um conjunto estruturado e mensurável de atividades projetadas para produzir uma saída específica para um mercado ou consumidor particular.

E) possui uma cadeia de valor, uma visão revolucionária da organização empresarial com a inserção de estratégias passíveis de mensuração.

**Comentário:**

## PACOTE COMPLETO COM 50% OFF POR TEMPO LIMITADO: [CLIQUE AQUI!!!](#)

A alternativa que melhor define o conceito de processo empresarial, conforme a distinção de Harrington entre processo produtivo e empresarial, é:

C) gera serviço ou dá apoio aos processos produtivos; consiste em um grupo de atividades interligadas logicamente, fazendo uso dos recursos da organização, para gerar resultados em apoio aos objetivos da organização.

Esta alternativa capta corretamente a essência de um processo empresarial conforme definido por Harrington. Os processos empresariais não se limitam apenas ao contato físico com o produto ou serviço, como no caso dos processos produtivos. Em vez disso, eles abrangem atividades mais amplas que fornecem suporte ou geram serviços essenciais para os processos produtivos e outros aspectos operacionais da organização. Estes processos fazem uso eficiente dos recursos da organização e são fundamentais para alcançar os objetivos estratégicos do negócio.

### Gestão de Processos

Características	
Distribuição de pessoas	<ul style="list-style-type: none"><li>• Equipes de processos com perfis e habilidades variados.</li></ul>
Independência operacional	<ul style="list-style-type: none"><li>• Valoriza a individualidade, concedendo autonomia para tomada de decisões. A supervisão hierárquica torna-se mais <b>flexível</b>.</li></ul>
Análise de performance	<ul style="list-style-type: none"><li>• Focada nos <b>resultados do processo</b> do negócio.</li></ul>
Cadeia de comando	<ul style="list-style-type: none"><li>• Corresponde à <b>linha de autoridade</b> que parte do <b>topo da hierarquia até os níveis mais baixos</b>, de acordo com a qual as ordens deverão descer desde o nível em que são dadas até chegar a quem as executa.</li></ul>
Desenvolvimento de habilidades	<ul style="list-style-type: none"><li>• Voltada às diversas habilidades exigidas pela <b>multifuncionalidade</b>.</li></ul>
Valores institucionais	<ul style="list-style-type: none"><li>• Comunicação e transparência promovem ambiente de colaboração mútua.</li></ul>
Organização estrutural	<ul style="list-style-type: none"><li>• Estrutura baseada em times de <b>processos/horizontal</b>.</li></ul>
Indicadores de desempenho	<ul style="list-style-type: none"><li>• Visão unificada do processo para manter adição contínua de valor.</li></ul>
Características do trabalho	<ul style="list-style-type: none"><li>• Trabalho diversificado, direcionado ao conhecimento/evolutivo-adaptativo.</li></ul>
Natureza do trabalho	<ul style="list-style-type: none"><li>• Através de processos multifuncionais/mais sistemático.</li></ul>
Relações externas	<ul style="list-style-type: none"><li>• Estímulo intenso a parcerias colaborativas.</li></ul>
Aplicação de tecnologias	<ul style="list-style-type: none"><li>• Integração e "coordenação" dos sistemas de informação.</li></ul>

Gabarito: Letra C.

28) O planejamento é a função administrativa de maior importância para o sucesso da organização. Uma empresa sem planejamento não consegue definir corretamente as suas metas e nem reunir esforços ou recursos para conquistar seus objetivos. Por outro lado, uma organização que consegue elaborar corretamente o seu planejamento, minimiza os riscos e maximiza o alcance de seus resultados. Sobre o processo de planejamento no nível institucional ou estratégico, marque V para as afirmativas verdadeiras e F para as falsas.

( ) É projetada a longo prazo, focalizando o futuro e o destino da organização.

( ) Envolve cada departamento ou setor, em separado.

( ) Resulta em ações específicas, pois focaliza o imediato/presente.

( ) Envolve a organização como um todo e propõe ações globais. A sequência está correta em

A) F, F, F, V.

- B) V, F, F, V.  
C) V, V, V, F.  
D) F, F, V, V.  
E) V, F, F, F.

**Comentário:**

## Níveis do Planejamento

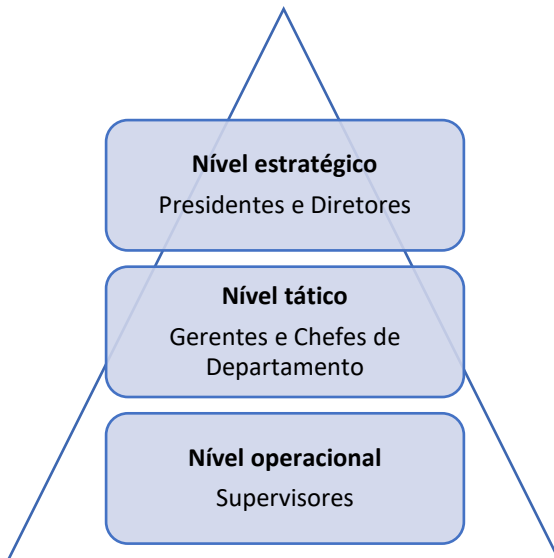

**Estratégico:** Este é o patamar mais alto na hierarquia organizacional. Nele, são debatidos os **propósitos gerais** da instituição e as decisões de **longo prazo**. Portanto, apresenta maior interação com o **ambiente externo**.

**Tático:** Conhecido também como nível gerencial, estabelece a ligação entre os níveis operacional e estratégico, concentrando-se em **setores específicos da instituição a médio prazo**.

**Operacional:** Este é o grau mais inferior na gestão, concentrando-se no **curto prazo** e no **desempenho das atividades**. É voltado com “o que ” e “como” fazer.

Para responder corretamente a esta questão sobre o processo de planejamento no nível institucional ou estratégico, vamos analisar cada uma das afirmativas apresentadas:

**É projetada a longo prazo, focalizando o futuro e o destino da organização.**

Verdadeiro (V): O planejamento estratégico é, por natureza, orientado a longo prazo e focado no futuro e nos objetivos de longo alcance da organização.

**Envolve cada departamento ou setor, em separado.**

Falso (F): O planejamento estratégico não é restrito a departamentos individuais; em vez disso, abrange a organização como um todo, considerando a integração e a coordenação entre todos os setores.

**Resulta em ações específicas, pois focaliza o imediato/presente.**

Falso (F): O planejamento estratégico não é focado no imediato ou no presente, mas sim no futuro. Planejamentos mais focados no curto prazo e ações imediatas são características do planejamento operacional.

**Envolve a organização como um todo e propõe ações globais.**

Verdadeiro (V): Esta afirmativa está correta, pois o planejamento estratégico considera a organização como um todo e visa a estabelecer diretrizes amplas que orientam a empresa em direção aos seus objetivos gerais.

Dada a análise, a sequência correta é:

- Verdadeiro (V)  
Falso (F)  
Falso (F)  
Verdadeiro (V)

**Gabarito:** Letra B.

29) Com relação à caducidade da concessão, analise as afirmativas a seguir:

I. A concessionária descumpra cláusulas contratuais ou disposições legais ou regulamentares concernentes à concessão.

II. A concessionária perde as condições econômicas, técnicas ou operacionais para manter a adequada prestação do serviço concedido.

III. A concessionária não cumpre as penalidades impostas por infrações, nos devidos prazos.

A caducidade da concessão poderá ser declarada pelo poder concedente nos casos que se expõe em

- A) I, apenas.
- B) I e II, apenas.
- C) I e III, apenas.
- D) II e III, apenas.
- E) todos.

**Comentário:**

Lei 8.987. Art. 38. A **inexecução total ou parcial** do contrato **acarretará**, a critério do **poder concedente**, a declaração de **caducidade** da concessão ou a **aplicação das sanções contratuais**, respeitadas as disposições deste artigo, do art. 27, e as **normas convencionadas entre as partes**.

§ 1º A **caducidade** da concessão poderá ser declarada pelo **poder concedente** quando:

I – o **serviço** estiver sendo prestado de **forma inadequada** ou **deficiente**, tendo por base as **normas, critérios, indicadores e parâmetros** definidores da qualidade do serviço;

II – a concessionária **descumprir cláusulas contratuais** ou **disposições legais** ou **regulamentares** concernentes à concessão;

III – a concessionária **paralisar o serviço** ou **concorrer para tanto**, **ressalvadas** as hipóteses decorrentes de **caso fortuito** ou **força maior**;

IV – a concessionária **perder as condições econômicas, técnicas** ou **operacionais** para manter a **adequada prestação** do serviço concedido;

V – a concessionária **não cumprir as penalidades impostas** por infrações, nos devidos prazos;

VI – a concessionária **não atender a intimação do poder concedente** no sentido de **regularizar a prestação do serviço**; e

VII – a concessionária **não atender a intimação** do poder concedente para, em **180 (cento e oitenta) dias**, apresentar a **documentação relativa a regularidade fiscal**, no curso da concessão, na forma do art. 29 da Lei nº 8.666, de 21 de junho de 1993.

Formas de Extinção dos Contratos	
Advento do Termo Contratual	Ocorre quando o contrato é <b>extinto</b> de <b>forma automática</b> devido a <b>finalização do prazo acordado</b> .
Encampação	<b>Extinção antecipada</b> do contrato de <b>forma unilateral</b> pelo Poder Concedente por <b>motivos de interesse público</b> . A <b>encampação</b> depende de <b>lei autorizativa específica</b> e acarreta <b>prévia indenização</b> ao <b>concessionário</b> .
Caducidade	O contrato é <b>extinto</b> devido ao <b>descumprimento das obrigações legais</b> ou <b>contratuais</b> pelo <b>concessionário</b> .
Anulação	É o <b>Desfazimento do contrato de concessão</b> em razão de <b>vício constatado no contrato em si</b> ou no <b>processo de licitação</b> que o antecedeu. O vício pode ser <b>pronunciado pela Administração, de ofício</b> , ou pelo <b>Judiciário</b> .

Fonte: <https://enciclopediajuridica.pucsp.br/verbete/81/edicao-1/formas-de-extincao-das-concessoes-e-seus-efeitos>

**Gabarito:** Letra E.

**30) De acordo com a Lei 12.527 de 2011, considera-se primariedade:**

- A) qualidade da informação que pode ser conhecida e utilizada por indivíduos, equipamentos ou sistemas autorizados.
- B) qualidade da informação que tenha sido produzida, expedida, recebida ou modificada por determinado indivíduo, equipamento ou sistema.
- C) qualidade da informação não modificada, inclusive quanto à origem, trânsito e destino.
- D) qualidade da informação coletada na fonte, com o máximo de detalhamento possível, sem modificações.
- E) qualidade da informação que garante que ela somente deve ser acessada por quem deveria.

**Comentário:**

Lei 12.527/11. Art. 4º Para os efeitos desta Lei, considera-se:

I - **informação:** dados, processados ou não, que podem ser utilizados para produção e transmissão de conhecimento, contidos em qualquer meio, suporte ou formato;

II - **documento:** unidade de registro de informações, qualquer que seja o suporte ou formato;

III - **informação sigilosa:** aquela submetida temporariamente à restrição de acesso público em razão de sua imprescindibilidade para a segurança da sociedade e do Estado;

IV - **informação pessoal:** aquela relacionada à pessoa natural identificada ou identificável;

V - **tratamento da informação:** conjunto de ações referentes à produção, recepção, classificação, utilização, acesso, reprodução, transporte, transmissão, distribuição, arquivamento, armazenamento, eliminação, avaliação, destinação ou controle da informação;

VI - **disponibilidade:** qualidade da informação que pode ser conhecida e utilizada por indivíduos, equipamentos ou sistemas autorizados;

VII - **autenticidade:** qualidade da informação que tenha sido produzida, expedida, recebida ou modificada por determinado indivíduo, equipamento ou sistema;

VIII - **integridade:** qualidade da informação não modificada, inclusive quanto à origem, trânsito e destino;

IX - **primariedade:** qualidade da informação coletada na fonte, com o máximo de detalhamento possível, sem modificações.

**Definições!**

- **Informação:**
  - ✓ Dados (processados ou não);
  - ✓ Utilizados para conhecimento;
  - ✓ Em qualquer meio/formato.
- **Documento:**
  - ✓ Registro de informações;
  - ✓ Em qualquer suporte/formato.
- **Informação Sigilosa:**
  - ✓ Restrição temporária de acesso;
  - ✓ Imprescindível para segurança.
- **Informação Pessoal:** Relacionada a indivíduo identificado/identificável
- **Tratamento da Informação:** Ações de manuseio da informação (produção a controle)
- **Disponibilidade:** Informação acessível por autorizados

- |  |
|--|
| ➤ <b>Autenticidade:</b> Informação verificada (origem e modificação) |
| ➤ <b>Integridade:</b> Informação preservada (sem alterações)         |
| ➤ <b>Primariedade:</b> Informação direta da fonte (detalhada e pura) |

**Gabarito:** Letra D.

**31) Considerando o Decreto Nº 31.198, que estabelece o Código de Ética e Conduta da Administração Pública Estadual, avalie as seguintes afirmações sobre os direitos e deveres dos agentes públicos:**

- A) É permitido ao agente público utilizar o cargo para obter favores pessoais, desde que não prejudique o serviço público.
- B) Um agente público tem o direito de manter a confidencialidade sobre informações não relacionadas às suas funções.
- C) Os deveres éticos do agente público incluem comunicar qualquer ato contrário ao interesse público e respeitar a hierarquia administrativa.
- D) É um direito do agente público ser protegido contra qualquer forma de representação ou denúncia, mesmo se identificadas como válidas.
- E) Os agentes públicos são encorajados a usar suas posições para facilitar favorecimentos pessoais a amigos e familiares.

**Comentário:**

Letra A: Errada.

O Artigo 18, inciso I do Decreto proíbe explicitamente que o agente público utilize-se de seu cargo, emprego ou função para obter qualquer favorecimento, para si ou para outros.

Letra B: Correta.

De acordo com o Artigo 15, inciso IV, é um direito do agente público o sigilo da informação de ordem não funcional, garantindo a confidencialidade sobre informações não relacionadas às suas funções.

Letra C: Errada.

Embora o Artigo 17 liste os deveres éticos que incluem comunicar atos contrários ao interesse público e respeitar a hierarquia, a alternativa deve ser única e totalmente correta para se qualificar como a resposta certa, e a questão pede apenas uma correta.

Letra D: Errada.

O Código de Ética e Conduta não protege os agentes públicos contra representações ou denúncias em si; pelo contrário, garante o direito ao autor da denúncia de manter sua identidade em sigilo (Art. 16), e garante ao acusado o direito de ter ciência da acusação (Art. 15, VI).

Letra E: Errada.

O Artigo 18, inciso I, também veda explicitamente aos agentes públicos a prática de usar o cargo para facilitar favorecimentos a amigos e familiares.

**Gabarito:** Letra B.

**32) Acerca dos conceitos previstos na Lei Geral de Proteção de Dados (LGPD), analise os itens abaixo:**

**I. Dado impessoal ou anônimo é aquele relativo a titular que não possa ser identificado, considerando a utilização de meios técnicos razoáveis e disponíveis na ocasião de seu tratamento.**

**II. São agentes de tratamento de dados pessoais não sensíveis: controlador, operador, encarregado e autoridade nacional.**

**III. Encarregado é a pessoa indicada pelo controlador e operador para atuar como canal de comunicação entre o controlador, os titulares dos dados e a Autoridade Nacional de Proteção de Dados (ANPD).**

**Está(ão) correto(s) o(s) item(ns):**

- A) apenas I.
  - B) apenas II.
  - C) apenas III.
  - D) I e II.
  - E) I, II e III.
- 

**Comentário:**

LGPD. Art. 5º Para os fins desta Lei, **considera-se:**

III - **dado anonimizado**: dado relativo a titular que **não possa ser identificado**, considerando a utilização de meios técnicos razoáveis e disponíveis na ocasião de seu tratamento;

IX - **agentes de tratamento**: o **controlador** e o **operador**;

VIII - **encarregado**: pessoa indicada pelo controlador e operador para **atuar como canal de comunicação** entre o controlador, os titulares dos dados e a **Autoridade Nacional de Proteção de Dados (ANPD)**;

**Gabarito:** Letra C.

---



**Legislação Específica**

**33) Referente à Constituição Estadual do Ceará, analise as afirmações sobre segurança pública e defesa civil:**

- A) A segurança pública e a defesa civil são responsabilidades exclusivas do governo estadual, sem envolvimento ou colaboração da comunidade.
- B) O sistema de segurança pública e defesa civil é composto apenas pela Polícia Civil e Polícia Militar, excluindo o Corpo de Bombeiros.
- C) Todos os órgãos de segurança pública e defesa civil têm o objetivo comum de proteger a pessoa humana e garantir a tranquilidade da sociedade.
- D) A atividade policial no Ceará não está sujeita a qualquer tipo de controle externo por parte de outras instituições governamentais.
- E) As organizações militares do Ceará, como a Polícia Militar e o Corpo de Bombeiros, não participam do sistema de defesa civil.

**Comentário:**

Letra A: Errada.

O parágrafo único do Art. 178 enfatiza que a segurança pública e a defesa civil no Ceará são responsabilidades cívicas de todos, implicando uma colaboração comum na preservação da ordem coletiva e da sociedade.

Letra B: Errada.

De acordo com o Art. 178, o sistema de segurança pública e defesa civil é constituído pela Polícia Civil e por Organizações Militares, que incluem a Polícia Militar e o Corpo de Bombeiros, desmentindo a exclusão do Corpo de Bombeiros.

Letra C: Correta.

O parágrafo único do Art. 178 estabelece claramente que todos os órgãos que compõem o sistema de segurança pública e defesa civil no Estado do Ceará visam proteger a pessoa humana e combater atos atentatórios aos seus direitos, promovendo a paz social e velando pela tranquilidade geral da sociedade.

Letra D: Errada.

O Art. 179 estipula que a atividade policial é submetida ao controle externo do Ministério Público, o qual tem a autoridade de requisitar diligências investigatórias e instaurar inquéritos, demonstrando a existência de um controle externo significativo.

Letra E: Errada.

O Art. 178 inclui o Corpo de Bombeiros dentro das Organizações Militares que fazem parte do sistema de segurança pública e defesa civil, indicando claramente a sua participação no sistema de defesa civil.

**Gabarito:** Letra C.

**34) Com base na Lei 9.826/74 e suas atualizações posteriores, assinale a afirmativa INCORRETA.**

- A) As faltas disciplinares cometidas pelo servidor após o decurso do estágio probatório e antes da conclusão da avaliação especial de desempenho serão apuradas por meio de processo administrativo-disciplinar, precedido de sindicância, esta quando necessária.
- B) Durante o estágio probatório, os cursos de treinamento para formação profissional ou aperfeiçoamento do servidor, promovidos gratuitamente pela Administração, serão de participação obrigatória e o resultado obtido pelo servidor será considerado por ocasião da avaliação especial de desempenho, tendo a reprovação caráter eliminatório.
- C) O ato administrativo declaratório da estabilidade do servidor no cargo de provimento efetivo, após cumprimento do estágio probatório e aprovação na avaliação especial de desempenho, será expedido pela autoridade competente para nomear, retroagindo seus efeitos à data do término do período do estágio probatório.
- D) O funcionário estadual que, sendo estável, tomar posse em outro cargo para cuja confirmação se exige estágio probatório, será afastado do exercício das atribuições do cargo que ocupava, com suspensão do vínculo funcional, mesmo em caso de acumulação lícita.

E) Preso preventivamente, pronunciado por crime comum ou denunciado por crime inafiançável, em processo do qual não haja pronúncia, o funcionário será afastado do exercício, até sentença passada em julgado.

**Comentário:**

Letra A: Correta.

Lei 9.826/74. Art. 27. § 8º - As **faltas disciplinares** cometidas pelo servidor após o decurso do estágio probatório e antes da conclusão da avaliação especial de desempenho serão apuradas por meio de **processo administrativo-disciplinar**, precedido de sindicância, esta quando necessária.

Letra B: Correta.

Lei 9.826/74. Art. 27. § 5º - Durante o estágio probatório, os  **cursos de treinamento** para formação profissional ou aperfeiçoamento do servidor, promovidos gratuitamente pela Administração, **serão de participação obrigatória** e o resultado obtido pelo servidor será considerado por ocasião da avaliação especial de desempenho, **tendo a reprovação caráter eliminatório**.

Letra C: Correta.

Lei 9.826/74. Art. 29 – O ato administrativo declaratório da estabilidade do servidor no cargo de provimento efetivo, após cumprimento do estágio probatório e aprovação na avaliação especial de desempenho, será expedido pela autoridade competente para nomear, retroagindo seus efeitos à data do término do período do estágio probatório.

Letra D: Errada.

Lei 9.826/74. Art. 30 - O funcionário estadual que, sendo estável, **tomar posse em outro cargo** para cuja confirmação se **exige estágio probatório**, será **afastado** do exercício das atribuições do cargo que ocupava, com **suspensão do vínculo funcional** nos termos do artigo 66, item I, alíneas a, b e c desta lei.

Parágrafo único - **Não se aplica o disposto neste artigo aos casos de acumulação lícita.**

Letra E: Correta.

Lei 9.826/74. Art. 34. § 2º - **Preso preventivamente**, pronunciado por crime comum ou denunciado por crime inafiançável, em processo do qual não haja pronúncia, o funcionário **será afastado** do exercício, até sentença passada em julgado.

**Gabarito:** Letra D.

**35) De acordo com a Portaria 1.220/2014, as Penitenciárias são caracterizadas pelas seguintes condições, exceto:**

- A) Acomodação do preso obrigatoriamente em cela individual.
- B) Locais de trabalho, atividades socioeducativas e culturais, esportes, prática religiosa e visitas.
- C) Trabalho externo, conforme a LEP.
- D) Segurança interna realizada por equipe de Agentes Penitenciários do quadro efetivo da Secretaria da Justiça e Cidadania que preserve os direitos do preso, mantenha a Segurança, a ordem e a disciplina da Unidade.
- E) Segurança externa, através de muralha, com passadiço e guaritas de responsabilidade dos Agentes Penitenciários do quadro efetivo da Secretaria da Justiça e Cidadania.

**Comentário:**

Portaria 1.220/14. Art.10 - As **Penitenciárias** destinam-se aos condenados ao cumprimento da pena de **reclusão**, em **regime fechado**, caracterizando-se pelas seguintes condições:

I - **Segurança externa**, através de **muralha**, com **passadiço** e **guaritas** de responsabilidade dos Agentes Penitenciários do quadro efetivo da Secretaria da Justiça e Cidadania.

II - **Segurança interna** realizada por **equipe de Agentes Penitenciários** do quadro efetivo da Secretaria da Justiça e Cidadania que preserve os direitos do preso, mantenha a Segurança, a ordem e a disciplina da Unidade;

III - Acomodação do preso **preferencialmente em cela individual**;

**PACOTE COMPLETO COM 50% OFF POR TEMPO LIMITADO: [CLIQUE AQUI!!!](#)**

IV - Locais de trabalho, atividades socioeducativas e culturais, esportes, prática religiosa e visitas;

V - Trabalho externo, conforme previsto no art.36 da Lei de Execução Penal (LEP).

Penitenciárias
<p>➤ <b>Objetivo:</b> Destinadas a condenados a <b>reclusão em regime fechado</b>.</p> <p>➤ <b>Características:</b></p> <ul style="list-style-type: none"><li>✓ <b>Segurança Externa:</b> Muralha, passadiço e guaritas. Responsáveis: Agentes Penitenciários efetivos da Secretaria da Justiça e Cidadania.</li><li>✓ <b>Segurança Interna:</b> Realizada por agentes penitenciários efetivos. Objetivos: preservar direitos dos presos, manter segurança, ordem e disciplina.</li><li>✓ <b>Alojamento:</b> Preferência por celas individuais.</li><li>✓ <b>Atividades:</b> Trabalho, socioeducativas, culturais, esportes, religião, visitas.</li><li>✓ <b>Trabalho Externo:</b> Permitido conforme art. 36 da Lei de Execução Penal (LEP).</li></ul>

**Gabarito:** Letra A.

**36) De acordo com a Lei Complementar nº 258/2021, assinale a alternativa correta.**

A) Os policiais penais de carreira e os servidores públicos do quadro permanente da SAP respondem civil, penal e administrativamente pelo exercício irregular de suas atribuições, não se sujeitando, cumulativamente, às cominações cabíveis nas respectivas esferas.

B) Sempre a indenização devida em razão de responsabilização será descontada da remuneração do agente público, não lhe excedendo o desconto a 1/10 do valor total.

C) O agente público legalmente afastado do exercício funcional não estará isento de responsabilidade por infrações cometidas antes ou durante o afastamento, observadas as disposições desta Lei.

D) A responsabilidade civil do agente público decorre apenas de ato doloso que importe em dano ao Estado ou a terceiros.

**Comentário:**

Letra A: Errada.

LC 258/2021. Art. 3.º Os policiais penais de carreira e os servidores públicos do quadro permanente da SAP respondem **civil, penal e administrativamente** pelo exercício irregular de suas atribuições, **sujeitando-se, cumulativamente, às cominações cabíveis nas respectivas esferas.**

Letra B: Errada.

LC 258/2021. Art. 4.º § 1.º A indenização devida em razão de responsabilização será **descontada da remuneração** do agente público, **não lhe excedendo** o desconto a **1/10 do valor total, exceto** nos casos de danos decorrentes de atos dolosos enquadrados na Lei Federal n.º 8.429, de 2 de junho de 1992, situação em que o ressarcimento se dará de uma só vez.

Letra C: Correta.

LC 258/2021. Art. 3.º Parágrafo único. O agente público legalmente afastado do exercício funcional **não estará isento de responsabilidade**, nos termos do caput deste artigo, por infrações cometidas antes ou durante o afastamento, observadas as disposições desta Lei.

Letra D: Errada.

LC 258/2021. Art. 4.º A **responsabilidade civil** do agente público decorre de **ato doloso ou culposos** que, nos termos do § 6.º do art. 37 da Constituição Federal, importe em **dano ao Estado ou a terceiros**.

**Gabarito:** Letra C.

**37) Nos termos do art. 8º, § 1º da Lei Nº 14.582, de 21 de dezembro de 2009, o adicional por trabalho noturno é devido ao servidor cujo trabalho seja executado no período compreendido entre**

- A) 21 (vinte e uma) horas de um dia às 5 (cinco) horas do dia seguinte.
- B) 22 (vinte e duas) horas de um dia às 5 (cinco) horas do dia seguinte.
- C) 23 (vinte e três) horas de um dia às 6 (seis) horas do dia seguinte.
- D) 24 (vinte e quatro) horas de um dia às 6 (seis) horas do dia seguinte.

**Comentário:**

Lei 14.582/09. Art. 8º É devido aos servidores ocupantes dos cargos/funções de Agente Penitenciário o **adicional por trabalho noturno** nas seguintes condições:

§ 1º O adicional por **trabalho noturno** é devido ao servidor cujo trabalho seja executado **entre 22 de um dia às 5 horas do dia seguinte**;

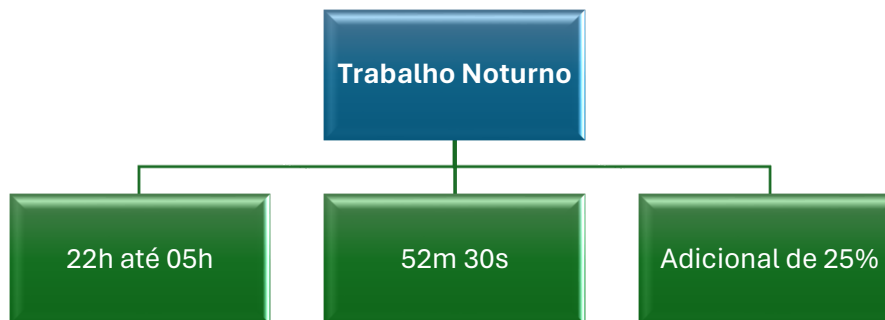

**Gabarito:** Letra B.

**38) Com base na Lei Nº 18.428, de 20 de julho de 2023, que regulamenta o funcionamento da Unidade Prisional de Segurança Máxima – UPSM no Estado, avalie as seguintes afirmações:**

- A) A UPSM é destinada exclusivamente à custódia de presos do sexo feminino cujas circunstâncias do caso concreto recomendem tal medida.
- B) Os presos em regime semiaberto são regularmente inclusos na UPSM sem necessidade de autorização judicial.
- C) A inclusão, transferência ou exclusão de presos para a UPSM deve ocorrer apenas por meio de processo judicial, de acordo com as diretrizes do Conselho Nacional de Justiça.
- D) A UPSM pode operar em qualquer unidade prisional do Estado, desde que essa operação seja de caráter permanente.

**Comentário:**

Letra A: Errada.

O Art. 2º da Lei Nº 18.428 especifica que a UPSM é destinada à custódia e à ressocialização de presos do sexo masculino cujas circunstâncias do caso concreto recomendem tal providência, não mencionando exclusividade para o sexo feminino.

Letra B: Errada.

O Parágrafo único do Art. 3º claramente estabelece que não é permitida a inclusão de presos em regime semiaberto na UPSM, salvo sob condições específicas como autorização judicial ou quando aplicável o regime disciplinar diferenciado.

Letra C: Correta.

O Art. 4º afirma que os pedidos de inclusão, transferência e exclusão de apenados para a UPSM serão realizados pela via judicial, seguindo os termos da Resolução n.º 404 do Conselho Nacional de Justiça e suas alterações, evidenciando que este é o procedimento adequado para tais movimentações.

Letra D: Errada.

O Parágrafo único do Art. 1º menciona que a lei se aplica a qualquer espaço em qualquer unidade prisional que opere como de segurança máxima, tanto em caráter temporário quanto permanente, não apenas de forma permanente.

**Gabarito:** Letra C.

---

**39) Considerando as normas estabelecidas pela Portaria Nº 041 de 23 de janeiro de 2017 para o manejo e controle de armamento pela Segurança Penitenciária do Estado do Ceará, avalie as afirmações a seguir e escolha a correta:**

- A) Os integrantes da Segurança Penitenciária têm liberdade total para decidir sobre o uso do armamento e munições em qualquer situação, sem seguir princípios específicos.
- B) O armamento e as munições são destinados exclusivamente para uso pessoal dos agentes da Segurança Penitenciária, sem considerar as atividades institucionais.
- C) As informações sobre o armamento, munições e artefatos bélicos da SEJUS-CE são públicas e acessíveis a qualquer pessoa sem restrições.
- D) Todas as armas de fogo da Secretaria da Justiça e Cidadania devem ser identificadas por numerações específicas e pelo brasão do Estado do Ceará.
- E) É permitido o uso indiscriminado de armas de fogo e munições pela Segurança Penitenciária em todos os eventos, internos e externos.

**Comentário:**

Letra A: Errada.

Conforme Art. 3º, o uso de armamento e munições deve obedecer a princípios bem definidos como legalidade, necessidade, conveniência, moderação, razoabilidade e proporcionalidade, não permitindo liberdade total de decisão.

Letra B: Errada.

O Art. 4º indica que o armamento, munições e artefatos bélicos são empregados nas funções de custódia, guarda, vigilância, escoltas e outros procedimentos institucionais, não se limitando apenas ao uso pessoal dos agentes.

Letra C: Errada.

O §2º do Art. 4º especifica que as informações relativas à dotação, quantidade e qualidade do armamento e munições têm caráter sigiloso, requerendo anuência da Gestão Superior para sua divulgação ou conforme disposição legal, não sendo públicas ou acessíveis indiscriminadamente.

Letra D: Correta.

O §3º do Art. 4º claramente estabelece que todas as armas de fogo pertencentes à Secretaria da Justiça e Cidadania devem ser identificadas pelas respectivas numerações específicas e pelo brasão do Estado do Ceará, garantindo a identificação adequada e o controle.

Letra E: Errada.

O uso de armas de fogo e munições pela Segurança Penitenciária deve seguir os princípios e as normativas estabelecidas, respeitando situações específicas e não permitindo uso indiscriminado.

**Gabarito:** Letra D.

---

**40) Analisando a Instrução Normativa SAP Nº 03/2020, que estabelece normas e procedimentos operacionais do Sistema Penitenciário do Estado do Ceará, avalie as afirmações sobre as responsabilidades atribuídas aos cargos de Agente Penitenciário, Diretor de Unidade Prisional e Diretor Adjunto:**

- A) O Agente Penitenciário tem a liberdade de ignorar as ordens superiores se considerar que elas não comprometem a segurança ou a disciplina da unidade.
- B) O Diretor de Unidade Prisional tem como uma de suas competências garantir que as normas da Lei de Execução Penal sejam observadas e cumpridas dentro da unidade que administra.
- C) O Diretor Adjunto não tem permissão para substituir o Diretor da Unidade Prisional durante seus afastamentos, a menos que haja uma designação específica para tal.

D) Os Agentes Penitenciários devem evitar qualquer contato direto com os visitantes e servidores, mantendo um comportamento estritamente formal e distante.

E) O Diretor Adjunto é responsável apenas por tarefas administrativas menores e não participa da direção ou coordenação de atividades significativas dentro da unidade prisional.

---

**Comentário:**

Letra A: Errada.

Art. 8, Inciso I da Instrução Normativa estipula que o Agente Penitenciário deve cumprir as ordens superiores, exceto quando manifestamente ilegais, o que implica uma obrigação de seguir ordens legítimas.

Letra B: Correta.

Conforme Art. 9, uma das competências do Diretor de Unidade Prisional é assegurar o normal funcionamento da unidade, observando e fazendo observar as normas da Lei de Execução Penal, entre outras responsabilidades administrativas e operacionais.

Letra C: Errada.

De acordo com o Art. 10, Inciso II, o Diretor Adjunto deve substituir o Diretor da Unidade Prisional em seus afastamentos, ausências e impedimentos legais, independente de designação específica, tornando esta afirmação incorreta.

Letra D: Errada.

O Art. 8, Inciso II indica que os Agentes Penitenciários devem tratar com urbanidade e cordialidade os servidores, colaboradores e visitantes, o que contradiz a afirmação de que devem evitar contato direto e manter distância.

Letra E: Errada.

O Art. 10 detalha que o Diretor Adjunto tem várias responsabilidades importantes, incluindo assessorar o Diretor da Unidade nas direções técnica, administrativa, operacional e outras atividades significativas, além de autorizar a expedição de certidões e acompanhar a execução do plano de férias, entre outras tarefas.

**Gabarito:** Letra B.

---

**Direito Administrativo**

**41) A matéria pertinente às fontes do direito constitui objeto de estudo da teoria geral do direito. No entanto, é importante a análise do assunto na área do Direito Administrativo, pelas peculiaridades de algumas de suas fontes. Sobre o tema, assinale a alternativa correta.**

- A) No Direito brasileiro, o costume é fonte primária e formal do Direito Administrativo, prevalecendo, inclusive, sobre a doutrina e a lei.
- B) As resoluções, as portarias, as instruções, as circulares, os regimentos, as ordens de serviços e os avisos praticados pela Administração Pública não podem ser considerados como fontes do Direito Administrativo, porque não têm a qualidade jurídica de lei.
- C) No Direito brasileiro, a jurisprudência não é considerada fonte do Direito Administrativo, em razão dos princípios da impessoalidade e da legalidade na Administração Pública.
- D) As Constituições dos Estados-membros e as leis orgânicas dos Distrito Federal e dos Municípios também são fontes do Direito Administrativo, porque o Estado brasileiro adotou a forma federativa.

**Comentário:**

Letra A: Errada.

**Fontes do Direito Administrativo**

- Indicam as **diretrizes das normas e princípios do Direito Administrativo**.
- A doutrina considera como **fontes do Direito Administrativo**:
  - ✓ **Lei**; (Fonte Primária);
  - ✓ **Doutrina**; (fonte secundária, indireta ou subsidiária);
  - ✓ **Jurisprudência**; (fonte secundária, indireta ou subsidiária);
  - ✓ **Costumes**. (fonte secundária, indireta ou subsidiária).

Letra B: Errada.

**Lei**

- É considerada a **fonte mais importante**;
- Trata-se de uma **fonte primária, direta ou imediata**.
- É dividida pela doutrina em:
  - ✓ **Lei em Sentido Amplo**: Abrange a CF/88, lei ordinária, complementar, tratados e acordos internacionais, medidas provisórias, decretos legislativos e executivos, regimentos internos, portarias dentre outros atos normativos infra legais;
  - ✓ **Lei em sentido estrito**: Está relacionada aos **atos legislativos** que **inovam** o ordenamento jurídico. Ex: **Leis Delegadas, Complementares, Ordinárias**, Emendas Constitucionais.
- **Parte da doutrina** considera a **Lei em sentido amplo** como **fonte primária**, porém, **outra parte** (Lopes Meirelles) estabelece que **as únicas fontes primárias** seriam a **CF/88 e a Lei em sentido estrito**, pois possuem o poder de **innovar no ordenamento jurídico**. Assim, os demais seriam fontes secundárias;

Letra C: Errada.

**Jurisprudência - Atividade Interpretativa**

- É considerada uma **fonte secundária, indireta ou subsidiária**;
- É o **entendimento criado** a partir de **diversas decisões tomadas pelo poder judiciário** com um **mesmo entendimento**.
- A **Jurisprudência** tende a **nacionalizar-se**, pois as suas **teses são criadas** em relação aos **casos concretos**.
- **Em regra**, a **Jurisprudência** não tem o poder de vincular a Administração Pública, **ressalvados** os casos:

- ✓ De **decisões do STF no controle abstrato de normas**, que produzem **eficácia contra todos e efeito vinculante** aos **órgãos do Judiciário** e à **Administração Pública** de todos os entes políticos;
- ✓ **Súmulas Vinculantes**.

Letra D: Correta.

**Gabarito:** Letra D.

42) A Emenda Constitucional nº 19/1998 teve por propósito apresentar um projeto de reforma do Estado brasileiro e acresceu ao caput do art. 37 da Constituição outro princípio. Na realidade, tal princípio apresenta dois aspectos. Um, pode ser considerado em relação ao modo de atuação do agente público, do qual se espera o melhor desempenho possível de suas atribuições, para se alcançar os melhores resultados. Com isso, exige-se de todo agente público que suas atribuições sejam realizadas com presteza, perfeição e rendimento funcional. Dois, relativamente ao modo de organizar, estruturar e disciplinar a Administração Pública, com finalidade de otimização dos resultados na prestação do serviço público. É o mais moderno princípio da função administrativa, que já não se contenta em ser desempenhada apenas com legalidade, exigindo resultados positivos para o serviço público e satisfatório atendimento das necessidades da comunidade e de seus membros. É correto afirmar que este trecho diz respeito ao princípio da

- A) publicidade.
- B) moralidade.
- C) eficiência.
- D) supremacia do interesse público.

**Comentário:**

#### Princípio da Eficiência

- Trata-se do princípio que exige dos agentes públicos a busca por **melhores resultados** com o **menor custo e tempo possível**.
- **Incluído** pela **EC 19/98** devido à **reforma gerencial** com a implementação do **Plano Diretor da Reforma do Aparelho do Estado**;
- Nos estudos da doutrinadora **DI PIETRO**, o princípio da eficiência pode ser levado em consideração à **atuação do agente público**, sendo esperado que este preste o seu serviço da **melhor forma possível**, com um **alto desempenho** para obter **bons resultados**. Além disso, tal princípio está diretamente relacionado ao **modo de organização, estrutura e disciplina do Poder Público visando atingir resultados na prestação do serviço público**.

CF/88, Art. 37, § 3º A lei disciplinará as **formas de participação do usuário na administração pública** direta e indireta, **regulando especialmente**:

I - as **reclamações relativas à prestação dos serviços públicos em geral**, asseguradas a **manutenção de serviços de atendimento ao usuário** e a **avaliação periódica, externa e interna, da qualidade dos serviços**;

CF/88, Art. 41, § 1º O servidor público **estável** só **perderá** o cargo:

III - mediante procedimento de **avaliação periódica de desempenho**, na forma de **lei complementar**, assegurada **ampla defesa**.

**Gabarito:** Letra C.

43) Emerson e Felipe são alunos de uma Escola Pública Municipal de João Pessoa, no Estado da Paraíba, e foram flagrados pichando as portas do vestiário da escola em que estudam. Com isso, a Direção da unidade escolar instaurou procedimento administrativo para apurar a conduta dos alunos. Após ouvir Emerson e Felipe e colher depoimentos de testemunhas, a Direção decidiu por expulsá-los. Diante dessa hipotética situação, assinale a alternativa que corresponde ao poder exercido pela Direção da Escola Municipal de João Pessoa.

- A) Poder hierárquico.
- B) Poder normativo.
- C) Poder disciplinar.
- D) Poder de polícia.



Comentário:

#### **Poder Disciplinar**

- Poder de aplicar **sanções** aos servidores e pessoas sujeitas à disciplina dos **órgãos e serviços da Administração**;
- É aplicável aos **servidores públicos e particulares que tenham vínculo jurídico específico** com a **Administração**, como por exemplo, no caso de **contrato administrativo**;
- **Não se confunde** com o **poder punitivo do Estado** que tem a finalidade de aplicar **sanção contra crimes e contravenções penais**, sendo o Poder Judiciário responsável por aplicar sanção;
- **Não se confunde com o Poder de Polícia**, pois este se insere na **esfera privada**, aplicando **restrições e condicionamentos** aos particulares;
- A **sanção** ao agente público decorre **diretamente** do **poder disciplinar** e **mediatamente** do **poder hierárquico**;
- O **Poder disciplinar** pode ser **discricionário** quando se tratar da **escolha da graduação da penalidade e vinculado** na aplicação de **sanção contra agente que comete alguma infração**.
- A **aplicação de pena disciplinar** tem, para o **superior hierárquico**, o caráter de um **poder-dever**, uma vez que a **condescendência** na punição é considerada **crime contra a administração pública**.
- Na aplicação da sanção deve existir o **contraditório e a ampla defesa**;
- A **aplicação do poder disciplinar** deve ser **motivada**, devendo ser expostos os **motivos da punição**.

**Gabarito:** Letra C.

44) Ato administrativo discricionário e precário pelo qual a Administração Pública consente que o particular execute serviço de utilidade pública ou utilize privativamente bem público. A discricionariedade e a precariedade são caracterizadas pela circunstância de que a Administração Pública pode sopesar critérios administrativos para expedição do ato administrativo, bem como pelo fato de que não se confere ao particular o direito à continuidade de executar o serviço ou utilizar o bem. Assinale a alternativa que corresponde ao ato administrativo descrito pelo enunciado.

- A) Permissão.
- B) Parecer.
- C) Decreto.
- D) Visto.

Comentário:

#### ✓ **Permissão**

A **permissão** é o ato **unilateral e precário**, pelo qual a Administração **faculta ao particular a prestação de um serviço público** ou defere a utilização especial de determinado bem público.

#### ✓ **Visto**

O ato administrativo pelo qual o Poder Público **controla outro ato da própria Administração** ou do administrado, aferindo sua **legitimidade formal** para dar-lhe **exequibilidade**. (**Ato vinculado**).

#### ✓ **Decretos**

O **decreto regulamentar** constitui um **ato-regra, simples, imperativo e externo**.

**Decretos** são atos administrativos da **competência exclusiva** do **Chefe do Executivo**, destinados a prover situações **gerais ou individuais, abstratamente previstas**, de modo **expresso ou implícito**, na **lei** (Ato secundário). Esta é a definição **clássica (Decreto Regulamentar)**, a qual, no entanto, é **inaplicável** aos **decretos Autônomos**, pois **estes**:

- **Não dependem de lei**, pois são considerados **primários**;
- Podem **Inovar** no Ordenamento Jurídico;

**PACOTE COMPLETO COM 50% OFF POR TEMPO LIMITADO: [CLIQUE AQUI!!!](#)**

- Não podem criar aumento de despesa e nem criar ou extinguir órgãos;
- São editados pelo **Presidente da República** podendo ser **delegados** para o **Ministro de Estado, Procurador Geral da República e Advogado Geral da União**;
- Podem dispor sobre **organização e funcionamento da administração federal** e **extinguir funções ou cargos públicos, quando vagos**.

✓ **Visto**

O ato administrativo pelo qual o Poder Público **controla outro ato da própria Administração** ou do administrado, aferindo sua **legitimidade formal** para dar-lhe **exequibilidade**. (**Ato vinculado**).

**Gabarito:** Letra A.

---

**45) O processo de contratação direta, que compreende os casos de inexigibilidade e de dispensa de licitação, deverá ser instruído com os seguintes documentos:**

**I. Parecer jurídico e pareceres técnicos, se for o caso, que demonstrem o atendimento dos requisitos exigidos.**

**II. Demonstração da compatibilidade da previsão de recursos orçamentários com o compromisso a ser assumido.**

**III. Comprovação de que o contratado preenche os requisitos de habilitação e qualificação mínima necessária, sempre com profissionais habilitados para tal com tempo mínimo de 10 (dez) experiência.**

**IV. Razão da escolha do contratado.**

**Diante do exposto, admite-se como correta(s):**

- A) apenas a afirmativa I.
- B) apenas as afirmativas I e II.
- C) apenas as afirmativas II e III.
- D) apenas as afirmativas II e IV.
- E) apenas as afirmativas I, II e IV.

**Comentário:**

Lei 14.133. Art. 72. O processo de contratação direta, que compreende os casos de inexigibilidade e de dispensa de licitação, deverá ser instruído com os seguintes documentos:

I - documento de formalização de demanda e, se for o caso, estudo técnico preliminar, análise de riscos, termo de referência, projeto básico ou projeto executivo;

II - estimativa de despesa, que deverá ser calculada na forma estabelecida no art. 23 desta Lei;

**III - parecer jurídico e pareceres técnicos, se for o caso, que demonstrem o atendimento dos requisitos exigidos;**

**IV - demonstração da compatibilidade da previsão de recursos orçamentários com o compromisso a ser assumido;**

V - comprovação de que o contratado preenche os requisitos de habilitação e qualificação mínima necessária;

**VI - razão da escolha do contratado;**

VII - justificativa de preço;

VIII - autorização da autoridade competente.

**Gabarito:** Letra E.

---

46) Analise as afirmativas a seguir sobre os conceitos básicos nas licitações públicas:

I. **Contrato de eficiência:** contrato cujo objeto é a prestação de serviços, que pode incluir a realização de obras e o fornecimento de bens, com o objetivo de proporcionar economia ao contratante, na forma de redução de despesas correntes, remunerado o contratado com base em percentual da economia gerada.

II. **Reajustamento em sentido estrito:** forma de manutenção do equilíbrio econômico-financeiro de contrato utilizada para serviços contínuos com regime de dedicação exclusiva de mão de obra ou predominância de mão de obra, por meio da análise da variação dos custos contratuais, devendo estar prevista no edital com data vinculada à apresentação das propostas, para os custos decorrentes do mercado, e com data vinculada ao acordo, à convenção coletiva ou ao dissídio coletivo ao qual o orçamento esteja vinculado, para os custos decorrentes da mão de obra.

III. **Sobrepço:** preço orçado para licitação ou contratado em valor expressivamente superior aos preços referenciais de mercado, seja de apenas 1 (um) item, se a licitação ou a contratação for por preços unitários de serviço, seja do valor global do objeto, se a licitação ou a contratação for por tarefa, empreitada por preço global ou empreitada integral, semi-integrada ou integrada.

É correto o que se afirma

- A) apenas em I.
- B) apenas em II e III.
- C) em I, II e III.
- D) apenas em I e III.

**Comentário:**

Item I: Correto.

Lei 14.133. Art. 6º.

LIII - **contrato de eficiência:** contrato cujo objeto é a prestação de serviços, que pode incluir a realização de obras e o fornecimento de bens, com o objetivo de **proporcionar economia ao contratante**, na forma de redução de despesas correntes, remunerado o contratado com base em percentual da economia gerada;

Item II: Errado.

Lei 14.133. Art. 6º.

LVIII - **reajustamento em sentido estrito:** forma de **manutenção do equilíbrio econômico-financeiro** de contrato consistente na aplicação do índice de correção monetária previsto no contrato, que deve retratar a variação efetiva do custo de produção, **admitida a adoção de índices específicos ou setoriais**;

Item III: Correto.

Lei 14.133. Art. 6º.

LVI - **sobrepço:** preço orçado para licitação ou contratado em **valor expressivamente superior** aos preços referenciais de mercado, seja de apenas 1 (um) item, se a licitação ou a contratação for por preços unitários de serviço, seja do **valor global do objeto**, se a licitação ou a contratação for por **tarefa, empreitada por preço global ou empreitada integral, semi-integrada ou integrada**;

Sobrepço x Superfaturamento	
<b>Sobrepço</b>	➤ <b>Preço orçado</b> para licitação ou contratado em <b>valor expressivamente superior</b> aos preços referenciais de mercado.
<b>Superfaturamento</b>	➤ <b>Dano provocado</b> ao patrimônio da Administração caracterizado por: <ul style="list-style-type: none"><li>✓ Medição de quantidades superiores às executadas;</li><li>✓ Deficiência na execução de obras e de serviços;</li><li>✓ Alterações no orçamento que acarretem desequilíbrio econômico-financeiro do contrato em favor do contratado;</li></ul>

Gabarito: Letra D.

47) Acerca da responsabilidade civil do Estado, analise os itens abaixo:

I. Como a responsabilidade civil do Estado é universalmente na forma objetiva, não se exige a demonstração da culpa ou dolo da Administração Pública e seus agentes.

II. Se houver a efetiva quebra do nexo de causalidade, o Estado não responderá por dano causado por seus agentes a particular.

III. Na responsabilidade civil estatal em razão da conduta omissiva da Administração Pública, a própria omissão é considerada uma causa atenuante na responsabilização pelo evento danoso.

Está(ão) correto(s) o(s) item(ns):

- A) apenas I.
- B) apenas II.
- C) apenas III.
- D) apenas I e II.
- E) apenas II e III.

Comentário:

Item I: Errado.

- A responsabilidade do **agente público** é **subjetiva**, ou seja, **depende** de comprovação de **dolo ou culpa**.
- A responsabilidade do **Estado** é **objetiva**, ou seja, **independe** de comprovação de **dolo ou culpa**.
- O Estado (U/E/DF/M) ou entidades da administração indireta ou delegatárias prestadoras de serviço público respondem, desde que fique comprovado o dano, a conduta e o nexo causal, **independentemente do elemento subjetivo dolo ou culpa**.

Item II: Correto.

Requisitos para Responsabilidade Civil do Estado
<ul style="list-style-type: none"><li>➤ <b>Requisitos</b> para ocorrer a responsabilidade civil do estado:<ul style="list-style-type: none"><li>✓ <b>Conduta:</b><ul style="list-style-type: none"><li>• É a <b>ação do agente público</b> que faz com que prejudique o particular.</li><li>• A conduta do agente público <b>ocorre quando</b>:<ul style="list-style-type: none"><li>▪ “Estiver no <b>exercício das funções Públicas</b>,”</li><li>▪ “<b>Ainda que não esteja no exercício</b> da função pública, <b>proceda como se estivesse</b> a exercê-la;”</li><li>▪ “O agente <b>atue na qualidade de agente público</b>.”</li></ul></li><li>• O <b>Estado</b> será responsabilizado, no caso do <b>agente de fato</b>, desde que o Estado <b>permita a atuação deste, não consentido o estado não terá responsabilidade</b>.</li></ul></li><li>✓ <b>Dano:</b><ul style="list-style-type: none"><li>• Pode ser de <b>natureza patrimonial ou moral</b>;</li><li>• Ocorre quando a ação do estado <b>atinge um direito do particular devendo indenizá-lo</b>;</li><li>• O <b>dano</b> deve ser um direito <b>juridicamente tutelado, não sendo não existe dano</b>;</li><li>• O dano pode ocorrer de uma <b>conduta lícita do Estado</b>.</li></ul></li><li>✓ <b>Nexo de Causalidade:</b> É relação entre a <b>conduta estatal e o dano</b> sofrido pelo terceiro;</li></ul></li></ul>

Item III: Errado.

### Responsabilidade por Omissão do Estado

- A **omissão** pode ser:
- ✓ **Genérica ou imprópria:**
    - Aplica-se a Teoria da **Culpa Administrativa – Responsabilidade Subjetiva**.
    - Está relacionada à **responsabilidade subjetiva**;
    - Conforme o STJ, a responsabilidade civil do estado por condutas **omissivas** é **subjetiva**, sendo **necessário**, dessa forma, **comprovar a negligência na atuação estatal**, o **dano** e o **nexo causal** entre ambos.
    - O **lesado** deve **comprovar a omissão do Estado** quando deveria ter agido;
    - Tal omissão deverá ser **ilícita, ilegal**, ou seja, o serviço do estado **não funcionou ou funcionou mal, não existiu**; (Faute Du Servisse);
    - A omissão do Estado, embora **não seja causa direta e imediata**, concorre para o resultado - concausa juntamente com **força maior, fato de terceiro** ou da **própria vítima**.  
Ex: Negligência em segurança de balneário público, queda de ciclista em bueiro aberto há muito tempo em péssimo estado de conservação, poste de ferro que cai sobre idoso no calçadão por estar enferrujado.  
Ex.1: Ocorre uma tempestade na cidade e o serviço de saneamento não funciona por causa da falta de manutenção do Município e prejudica diversas pessoas. (**Responsabilidade Subjetiva**)  
Ex.2: Ocorre uma tempestade na cidade e o serviço de saneamento está funcionando normalmente e prejudica diversas pessoas. (**Não existe Responsabilidade Subjetiva**)
  - ✓ **Específica ou própria:**
    - Aplica-se a Teoria do **Risco Administrativo – Responsabilidade Objetiva**;
    - **Existe uma determinação jurídica de o Estado atuar e este se omite**. A omissão será causa direta e imediata do resultado. (**Responsabilidade Objetiva**)
    - Está presente quando o Estado mantém pessoas em **custódia**.  
Ex: Morte de detento em rebelião, acidente com aluno nas dependências da escola, paciente de emergência que recebe alta sem realizar exames e vem a falecer.  
Ex: Um cidadão é assaltado, em rua movimentada, em frente à delegacia, onde havia policiais na entrada, que nada fizeram.

### Excludentes da Responsabilidade Civil do Estado

- É possível a **não responsabilidade civil** do Estado nos casos de:
- ✓ **Caso Fortuito ou Força Maior:**
    - São **eventos humanos ou da natureza** dos quais **não se podem prever ou evitar**.
    - Excluem a responsabilidade objetiva do Estado, **mas não a subjetiva** que **pode ocorrer** por **omissão do Poder Público**, devendo o **particular comprovar a omissão culposa** da administração pública;
    - **Ocorrendo omissão culposa do Estado e Fato imprevisível ao mesmo tempo** ocorrerá a **atenuação da responsabilidade do Estado**, e não sua exclusão;
  - ✓ **Culpa exclusiva da vítima:**
    - O Estado **não possui responsabilidade alguma**, porém **deverá comprovar** que o particular deu causa ao dano;
    - Ocorrendo **culpa dos dois** a responsabilidade **apenas atenuará** para a administração pública;
  - ✓ **Fato exclusivo de terceiro:** O Estado **não é responsabilizado de forma objetiva**, porém pode ser de **forma subjetiva**, devendo o **particular comprovar a omissão**;
- Ex: No caso de **Multidões**;

Gabarito: Letra B.

**48) No âmbito do controle da Administração Pública, os Tribunais de Contas podem proceder à fiscalização contábil, financeira, orçamentária, operacional e patrimonial quanto à**

- A) convencionalidade.
- B) fragmentariedade.
- C) plurilateralidade.
- D) permissividade.
- E) legitimidade.

**Comentário:**

CF. Art. 70. A fiscalização **contábil, financeira, orçamentária, operacional e patrimonial** da União e das entidades da administração **direta e indireta**, quanto à **legalidade, legitimidade, economicidade, aplicação das subvenções e renúncia de receitas**, será exercida pelo **Congresso Nacional**, mediante **controle externo**, e pelo **sistema de controle interno de cada Poder**.

**Gabarito:** Letra E.

**49) De modo geral, entende-se por ato administrativo a manifestação unilateral de vontade da Administração Pública por meio da qual se cria, modifica, extingue, adquire, resguarda ou declara direitos. Outro efeito jurídico do ato administrativo é a imposição de obrigações para os particulares ou para a própria Administração Pública. O ato administrativo pode, por outro lado, ser extinto, por revogação ou por anulação. Assinale a alternativa correta acerca da revogação e da anulação do ato administrativo.**

- A) A revogação do ato administrativo produz efeitos retroativos (ex tunc) e impõe o desfazimento de todas as relações jurídicas que se originaram do ato revogado.
- B) Revogação é o ato administrativo discricionário pelo qual a Administração Pública extingue um ato válido, por razões de oportunidade e de conveniência, retirando-o do mundo jurídico.
- C) Anulação significa a perda de efeitos jurídicos do ato administrativo em virtude de norma jurídica superveniente contrária àquela que respaldava a prática do ato.
- D) A anulação do ato administrativo produz efeitos a partir da própria extinção do ato, o que significa que seus efeitos são ex nunc.

**Comentário:**

Anulação	Revogação
<ul style="list-style-type: none"><li>• Ocorre por ser um ato que <b>exorbita os limites da legalidade</b>;</li><li>• O ato pode ser <b>discricionário</b> ou <b>vinculado</b>;</li><li>• Se sujeita ao <b>exame do Poder Judiciário</b>, mediante <b>provocação</b>, e também ao da Administração.</li><li>• Efeito <b>retroativo</b> ou <b>Ex-Tunc</b>.</li></ul>	<ul style="list-style-type: none"><li>• Ocorre por <b>não ser mais conveniente ou oportuno</b>, porém é considerado um ato <b>legal</b>;</li><li>• O ato precisa ser <b>discricionário</b>;</li><li>• <b>Não</b> se sujeita ao exame do <b>Poder Judiciário</b>, mas <b>apenas ao da Administração</b>.</li><li>• Efeito <b>prospectivo</b> ou <b>Ex-Nunc</b>.</li></ul>

**Gabarito:** Letra B.

**50) Assinale a opção que apresenta atividade da Administração Pública que, limitando ou disciplinando direito, interesse ou liberdade, regula a prática de ato ou a abstenção de fato, em razão de interesse público concernente à segurança, à higiene, à ordem, aos costumes, à disciplina da produção e do mercado, ao exercício de atividades econômicas dependentes de concessão ou autorização do poder público, à tranquilidade pública ou ao respeito à propriedade e aos direitos individuais ou coletivos.**

- A) Ato da administração do município
- B) Poder de polícia do município
- C) Instrumento de políticas urbanas do município
- D) Plano diretor do município

**Comentário:**

**Poder de Polícia**

- Poder utilizado pela Administração Pública que **condiciona ou restringe** o uso de **bens e a prática de atividades privadas**, em prol dos **interesses da coletividade**.
- Prevalece o princípio da **supremacia do interesse público**, em que o interesse do particular é **limitado** devido ao **interesse público**;
- **Poder de Polícia em sentido estrito**: Representa o exercício de **função administrativa** que, fundada em **lei, restringe e condiciona** o exercício de direitos e atividades **privadas**.
- **Poder de Polícia em sentido Amplo**: Além de exercer a atividade administrativa, pode **editar leis** que **condicionem e limitem a liberdade** e a **propriedade**, sendo chamadas de **limitações administrativas**;
- O poder de polícia está sujeito ao **controle de legalidade do Poder Judiciário**;
- Deve observar o **divido processo legal** e os princípios da **razoabilidade e proporcionalidade**;

<b>Poder de Polícia</b>	
<b>Preventivo</b>	<ul style="list-style-type: none"><li>➤ <b>Regra</b>;</li><li>➤ Ocorre quando um <b>terceiro depende</b> de uma <b>licença ou autorização</b> para utilizar um <b>bem</b> ou exercer alguma <b>atividade privada</b> que <b>afete a coletividade</b>;</li><li>➤ A <b>Licença</b> é um <b>ato administrativo vinculado e definitivo</b>. Com isso caso um particular <b>preencha os requisitos</b> de exercer determinado direito, a administração <b>deverá reconhecer</b>;  Ex: Licença para construir em terreno particular.</li><li>➤ A <b>autorização</b> é um ato administrativo <b>discricionário e precário</b> em que o particular <b>adquire a autorização</b> da Administração Pública para <b>exercer uma atividade de seu interesse</b>.  Ex: Porte de Arma;</li></ul>
<b>Repressivo</b>	<ul style="list-style-type: none"><li>➤ <b>Exceção</b>;</li><li>➤ É a aplicação de <b>sanções administrativas</b>, feita normalmente <b>através de uma fiscalização</b> aos particulares por estarem <b>descumprindo</b> alguma <b>norma de polícia</b>;  Ex: Multas, demolição de obras irregulares, apreensão de mercadorias inválidas;</li><li>➤ A <b>cobrança de taxa</b> é uma razão do <b>exercício do poder de polícia</b>;  Ex: Cobrança de Taxas para atividades comerciais;</li><li>➤ O poder de polícia não precisa possuir sempre suas atividades de maneira presencial, podendo ocorrer <b>através de locais remotos</b>;</li></ul>

**Gabarito:** Letra B.

**DIREITO CONSTITUCIONAL**

**51) De acordo com o conteúdo, a forma, o modo de elaboração e a origem, a Constituição da República Federativa do Brasil de 1988 é corretamente ser classificada como**

- A) material, escrita, histórica e democrática.
- B) formal, escrita, dogmática e democrática.
- C) formal, consuetudinária, histórica e outorgada.
- D) material, costumeira, dogmática e democrática.
- E) formal, escrita, histórica e democrática.

**Comentário:**

Constituição - Classificação	
Quanto ao <b>Conteúdo</b>	
<b>Material</b>	<p>Texto Constitucional que apresenta as <b>normas fundamentais, estruturais e organizacionais</b> do <b>Estado</b> (Conteúdo em si), além dos direitos e garantias fundamentais.</p> <p><b>Ex:</b> Constituição Brasileira de 1824 (Império).</p>
<b>Formal</b>	<p>Constituição formada por um <b>conjunto de normas</b>, independentemente do seu conteúdo, <b>além de apresentar o processo de sua formação</b>.</p> <p><b>Ex:</b> CF/88.</p>
Quanto à <b>Forma</b>	
<b>Escrita ou Instrumental</b>	<p>A Constituição é criada por um <b>único documento</b> constituído de <b>regras sistematizadas e organizadas</b>.</p> <p><b>Ex:</b> CF/88.</p>
<b>Não Escrita ou Costumeira ou Consuetudinária</b>	<p>A Constituição é formada por <b>textos esparsos</b>, considerados <b>fundamentais</b> para a <b>sociedade</b> devido aos <b>usos, costumes e jurisprudências</b>. Com isso, a Constituição não possui regras em um único texto, de forma codificada.</p> <p><b>Ex:</b> Constituição da Inglaterra.</p>
Quanto ao <b>Modo de Elaboração</b>	
<b>Dogmática ou Sistemática</b>	<p>Constituição formada a partir de <b>teorias, planos e sistemas prévios</b>, conforme os <b>valores e princípios</b> de sua época. São <b>Escritas</b>.</p> <p><b>Ex:</b> CF/88.</p>
<b>Histórica</b>	<p>São Constituições formadas a partir de um <b>longo e contínuo processo</b>, englobando <b>acontecimentos, tradições e cultura</b> da <b>população</b>.</p> <p><b>Ex:</b> Constituição Inglesa.</p>
Quanto à <b>Origem</b>	
<b>Outorgada</b>	<p>A Constituição é criada de forma <b>unilateral</b> pelo <b>Poder Constituinte Originário</b>, <b>sem a representação da população</b>. São Constituições <b>Autoritárias</b>, comuns em regimes <b>ditatoriais, imperiais e fascistas</b>.</p> <p><b>Ex:</b> Constituições de 1824 (Império); 1937 (Era Vargas); 1967 (Regime Militar).</p>
<b>Promulgada ou Democrática</b>	<p>A Constituição é feita por meio de <b>representantes do povo</b> (Assembleia Nacional Constituinte), eleitos <b>diretamente pela população</b>.</p>



	<b>Ex:</b> CF/1988.
<b>Cesarista ou Bonapartista</b>	A Constituição é fruto de um projeto elaborado de forma autoritária, sendo a participação da população feita por meio de plebiscito ou referendo para ratificar o projeto elaborado autoritariamente.  <b>Ex:</b> Ditadura de Pinochet – Chile; Era Napoleônica – França.
<b>Pactuada ou Dualista</b>	A Constituição é formada por meio de um pacto entre duas forças políticas rivais.  <b>Ex:</b> Realeza x Nobreza e Burguesia (Constituição Francesa - 1791);

**Gabarito:** Letra B.

**52) Com fulcro na Constituição Federal, é um objetivo fundamental da República Federativa do Brasil:**

- A) Incentivar a cooperação entre os povos para o progresso da humanidade e o repúdio ao terrorismo e ao racismo.  
 B) Construir uma sociedade livre, justa e solidária.  
 C) Desenvolver a solução pacífica de conflitos e a igualdade entre os Estados.  
 D) Promover a defesa da paz e o pluralismo político.

**Comentário:**

CF. Art. 3º Constituem **objetivos fundamentais** da República Federativa do Brasil:

**I - construir uma sociedade livre, justa e solidária;**

**II - garantir o desenvolvimento nacional;**

**III - erradicar a pobreza e a marginalização e reduzir as desigualdades sociais e regionais;**

**IV - promover o bem de todos, sem preconceitos de origem, raça, sexo, cor, idade e quaisquer outras formas de discriminação.**

<b>Princípios Fundamentais (Gênero)</b>		
<b>Fundamentos (Espécie)</b>	<b>Objetivos (Espécie)</b>	<b>Princípios Internacionais (Espécie)</b>
<b>SO</b> berania;	<b>CON</b> struir;	<b>IN</b> dependência nacional;
<b>Ci</b> dadania;	<b>GA</b> rantir;	<b>Pre</b> valência dos direitos humanos;
<b>DI</b> gnidade da pessoa humana;	<b>ERR</b> adicar;	<b>Aut</b> odeterminação dos povos;
<b>VA</b> lores sociais do trabalho e da livre iniciativa;	<b>PRO</b> mover.	<b>Nã</b> o-intervenção;
<b>PLU</b> ralismo político.		<b>Ig</b> ualdade entre os Estados;
		<b>CO</b> cessão de asilo político;
		<b>SO</b> lução pacífica dos conflitos;
		<b>DE</b> fesa da paz ;
		<b>CO</b> operação entre os povos para o progresso da humanidade;
		<b>RE</b> púdio ao terrorismo e ao racismo.
<b>SO CI DI VA PLU</b>	<b>CON GA ERR A PRO</b>	<b>IN PANICO SO DECORE</b>

**Gabarito:** Letra B.

**53) De acordo com o art. 5º da Constituição Federal de 1988, são gratuitos para os reconhecidamente pobres, na forma da lei:**

- A) o registro civil de nascimento, a certidão de casamento e a certidão de óbito.

- B) o registro civil de nascimento e a certidão de casamento.  
C) o registro civil de nascimento e a certidão de óbito.  
D) a certidão de casamento e a certidão de óbito.

**Comentário:**

<b>Não confundir</b>	
CF/88. Art. 5. XXXIV. São a <b>todos assegurados, independentemente</b> do <b>pagamento de taxas</b> :	CF/88. Art. 5. LXXVI. São <b>gratuitos</b> para os reconhecidamente <b>pobres</b> , na forma da lei:
a) O <b>direito de petição</b> aos Poderes Públicos em <b>defesa</b> de direitos ou contra ilegalidade <b>ou</b> abuso de poder;	a) O <b>registro civil de nascimento</b> ;
b) A <b>obtenção</b> de <b>certidões</b> em <b>repartições públicas</b> , para defesa de direitos e esclarecimento de situações de <b>interesse pessoal</b> ;	b) A <b>certidão de óbito</b> ;
	CF/88. Art. 5. LXXIV. O Estado prestará <b>assistência jurídica integral e gratuita</b> aos que comprovarem <b>insuficiência de recursos</b> ;

**Gabarito:** Letra C.

**54) Além do mandado de segurança individual, a Constituição Federal de 1988 prevê a possibilidade de impetração de mandado de segurança coletivo, para fins de proteção de direito líquido e certo que ultrapasse o espectro meramente individual. Nesse caso, pode-se afirmar que:**

- A) Assim como na ação popular, qualquer cidadão é parte legítima para propor mandado de segurança coletivo.  
B) Qualquer partido político pode impetrar mandado de segurança coletivo.  
C) As organizações sindicais não podem impetrar mandado de segurança coletivo.  
D) Podem impetrar mandado de segurança coletivo a entidade de classe ou associação legalmente constituída e em funcionamento há pelo menos um ano, em defesa dos interesses de seus membros ou associados.

**Comentário:**

CF. Art. 5º. LXX – o **mandado de segurança coletivo** pode ser impetrado por:

- a) **partido político** com **representação** no **Congresso Nacional**;
- b) **organização sindical, entidade de classe** ou **associação** legalmente constituída e em **funcionamento há pelo menos um ano**, em defesa dos interesses de seus membros ou associados;

<b>* Mandado de Segurança Coletivo *</b>
➤ Trata-se de um remédio constitucional de <b>natureza cível</b> .
➤ Acionado para defender os <b>direitos da coletividade</b> e os <b>direitos individuais homogêneos</b> ;
➤ Rol de pessoas com o poder de impetrar MS Coletivo é <b>taxativo</b> , sendo possível apenas as pessoas apresentadas no Art. 5º, LXX da CF/88;
➤ O MS coletivo <b>não pode ser impetrado</b> para <b>defender direitos difusos</b> ;
➤ É possível a <b>substituição processual</b> ;
➤ Tratando-se de entidades de classe, associação, organização social, o MS Coletivo <b>não precisa ser em favor de todos os membros</b> , sendo <b>possível</b> ser impetrado para <b>defender apenas direito de certa parte dos membros</b> .

**Legitimados para impetrar MS Coletivo – Rol Taxativo**

- ✓ **P**artido Político com **representação** no **Congresso Nacional**;
- ✓ **E**ntidade de Classe;
- ✓ **A**ssociação em funcionamento há pelo menos um ano;
- ✓ **O**rganização sindical.

**Mnemônico: PEÃO**

**Gabarito:** Letra D.

**55) Conforme dispõe a Constituição Federal, são direitos inerentes aos trabalhadores urbanos e rurais que visem à melhoria de sua condição social:**

- A) Participação nos lucros, ou resultados, desvinculada da remuneração, e, excepcionalmente, participação na gestão da empresa.
- B) Relação de emprego protegida contra despedida arbitrária ou com justa causa, nos termos de lei complementar, que preverá indenização compensatória.
- C) Seguro-desemprego, em caso de desemprego voluntário.
- D) Remuneração do trabalho noturno igual à do diurno.

**Comentário:**

CF. Art. 7º São direitos dos **trabalhadores urbanos e rurais**, além de outros que visem à melhoria de sua condição social:

I – relação de **emprego protegida contra despedida arbitrária** ou, nos termos de **lei complementar**, que preverá **indenização compensatória**, dentre outros **direitos**;

II – **seguro-desemprego**, em caso de **desemprego involuntário**;

IX – remuneração do trabalho **noturno superior à do diurno**;

XI – **participação nos lucros, ou resultados, desvinculada da remuneração**, e, **excepcionalmente, participação na gestão da empresa**, conforme definido em lei;

**Gabarito:** Letra A.

**56) Acerca dos direitos e garantias fundamentais, assinale a alternativa incorreta.**

- A) Os partidos políticos devem aplicar no mínimo 5% (cinco por cento) dos recursos do fundo partidário na criação e na manutenção de programas de promoção e difusão da participação política das mulheres, de acordo com os interesses intrapartidários.
- B) São privativos de brasileiro nato os cargos, dentre outros, de Presidente do Senado Federal e de Ministro do Supremo Tribunal Federal.
- C) Todo brasileiro em situação de vulnerabilidade social terá direito a uma renda básica familiar, garantida pelo poder público em programa permanente de transferência de renda, cujas normas e requisitos de acesso serão determinados em lei, observada a legislação fiscal e orçamentária.
- D) As normas definidoras dos direitos e garantias fundamentais têm aplicação imediata.
- E) É vedada a dispensa do empregado sindicalizado a partir do registro da candidatura a cargo de direção ou representação sindical e, se eleito, ainda que suplente, até dois anos após o final do mandato.

**Comentário:**

Letra A: Correta.

CF. Art. 17. § 7º Os partidos políticos devem aplicar **no mínimo 5% dos recursos do fundo partidário** na criação e na manutenção de programas de promoção e difusão da participação política das mulheres, de acordo com os interesses intrapartidários. ([E.C 117/22](#))

Letra B: Correta.

CF. Art. 12. § 3º São **privativos** de brasileiro **nato** os cargos:

I – de **Presidente e Vice-Presidente** da República;

**PACOTE COMPLETO COM 50% OFF POR TEMPO LIMITADO: [CLIQUE AQUI!!!](#)**

II – de **Presidente** da **Câmara dos Deputados**;

III – de **Presidente** do **Senado Federal**;

IV – de **Ministro** do **Supremo Tribunal Federal**;

V – da **carreira diplomática**;

VI – de **oficial das Forças Armadas**.

VII – de **Ministro de Estado da Defesa**;

---

**Cargos Privativos  
de Brasileiros Natos**  
**MP3.COM**

**Ministro do STF**;  
**Presidente e Vice da República**;  
**Presidente do Senado**;  
**Presidente da Câmara dos Deputados**;  
**Carreiras Diplomáticas**;  
**Oficial das Forças Armadas**;  
**Ministro do Estado de Defesa**.

---

Letra C: Correta.

CF. Art. 6º São **direitos sociais** a educação, a saúde, a alimentação, o trabalho, a moradia, o transporte, o lazer, a segurança, a previdência social, a proteção à maternidade e à infância, a assistência aos desamparados, na forma desta Constituição.

Parágrafo único. **Todo brasileiro em situação de vulnerabilidade social terá direito a uma renda básica familiar, garantida pelo poder público em programa permanente de transferência de renda, cujas normas e requisitos de acesso serão determinados em lei, observada a legislação fiscal e orçamentária. (E.C 114/21)**

Letra D: Correta.

CF. Art. 5º §1º. As normas definidoras dos direitos e garantias fundamentais têm **aplicação imediata**.

Letra E: Errada.

CF. Art. 8º É **livre** a associação **profissional ou sindical**, observado o seguinte:

VIII – é **vedada** a **dispensa do** empregado sindicalizado **a partir do registro da candidatura** a cargo de direção ou representação sindical e, **se eleito**, ainda que **suplente**, **até 1 ano após o final do mandato**, **salvo se cometer falta grave nos termos da lei**.

**Gabarito:** Letra E.

---

**57) A respeito dos direitos políticos à luz da Constituição Federal, podemos afirmar que a perda ou suspensão destes se dará nos casos de:**

- A) Instauração de inquérito policial sobre crimes cometidos contra a Administração Pública.
- B) Cancelamento da naturalização por decisão passível de recurso.
- C) Incapacidade civil relativa.
- D) Condenação criminal transitada em julgado, enquanto durarem seus efeitos.

**Comentário:**

CF. Art. 15. É **vedada a cassação de direitos políticos**, cuja **perda ou suspensão** só se dará nos casos de:

I – **cancelamento da naturalização** por sentença transitada em julgado;

II – **incapacidade civil absoluta**;

III – **condenação criminal transitada em julgado**, enquanto durarem seus efeitos;

IV – **recusa de cumprir obrigação a todos imposta** ou **prestação alternativa**, nos termos do art. 5º, VIII;

V – **improbidade administrativa**, nos termos do art. 37, § 4º.

Suspensão dos Direitos Políticos	Perda dos Direitos Políticos
II – <b>incapacidade civil absoluta</b> ;	I – <b>cancelamento da naturalização</b> por sentença transitada em julgado;
III – <b>condenação criminal transitada em julgado</b> , enquanto durarem seus efeitos;	IV – <b>recusa de cumprir obrigação a todos imposta</b> ou <b>prestação alternativa</b> , nos termos do art. 5º, VIII;
V – <b>improbidade administrativa</b> , Art. 37, § 4º.	

**Gabarito:** Letra D.

**58) Com base nas disposições constitucionais sobre os direitos e garantias fundamentais, analise as afirmativas a seguir:**

**I. Os cargos de Vice-Presidente da República e Senador são privativos de brasileiro nato.**

**II. São inelegíveis os inalistáveis e os analfabetos.**

**III. Os partidos políticos não estão subordinados a nenhum tipo de governo, mas podem receber recursos financeiros de entidades nacionais ou estrangeiras.**

**Assinale**

- A) se somente a afirmativa I estiver correta.
- B) se somente a afirmativa II estiver correta.
- C) se somente a afirmativa III estiver correta.
- D) se somente as afirmativas I e II estiverem corretas.
- E) se somente as afirmativas II e III estiverem corretas.

**Comentário:**

Item I: Errado.

**Cargos Privativos de Brasileiros Natos**

**MP3.COM**

**M**inistro do STF;  
**P**residente e Vice da República;  
**P**residente do Senado;  
**P**residente da Câmara dos Deputados;  
**C**arreiras Diplomáticas;  
**O**ficial das Forças Armadas;  
**M**inistro do Estado de Defesa.

Item II: Correto.

CF. Art. 14. § 4º São **inelegíveis** os **inalistáveis** e os **analfabetos**.

Item III: Errado.

CF. Art. 17. É **livre a criação, fusão, incorporação e extinção** de partidos políticos, resguardados a **soberania nacional**, o **regime democrático**, o **pluripartidarismo**, os **direitos fundamentais** da pessoa humana e observados os seguintes preceitos:

I – caráter **nacional**;

II – **proibição** de recebimento de recursos financeiros de **entidade ou governo estrangeiros** ou de **subordinação a estes**;

III – **prestação de contas** à **Justiça Eleitoral**;

IV – **funcionamento parlamentar** de acordo com a lei.

**Gabarito:** Letra B.

---

**59) Para estabelecer as diretrizes da política nacional de transportes, a Constituição Federal prevê uma competência do tipo:**

- A) administrativa e exclusiva da União.
- B) legislativa e suplementar, incluídos os Municípios.
- C) administrativa e comum entre os entes federados.
- D) legislativa e concorrente entre os entes federados.
- E) legislativa e privativa da União.

**Comentário:**

CF. Art. 22. Compete **privativamente** à **União legislar** sobre:

IX - diretrizes da política nacional de transportes;

**Gabarito:** Letra E.

---

**60) Acerca das disposições constitucionais relativas à Administração Pública federal, estadual ou municipal, assinale a alternativa correta.**

- A) A Constituição Federal prevê expressamente a necessidade de vagas para portadores de deficiência, negros e transgêneros em cargos públicos.
- B) Qualquer concurso público pode ter prazo de validade de até três anos, podendo ser prorrogado por igual período.
- C) A proibição constitucional de acumular cargos públicos abrange autarquias, fundações, empresas públicas, sociedades de economia mista, suas subsidiárias, e sociedades controladas, direta ou indiretamente, pelo poder público.
- D) Compete aos chefes dos Poderes Executivo, Legislativo e Judiciário definir os vencimentos máximos dos seus respectivos servidores.

**Comentário:**

CF. Art. 37.

III - o **prazo de validade** do concurso público será de **até dois anos**, **prorrogável uma vez**, por igual período; **(LETRA B)**

VIII - a lei reservará **percentual** dos cargos e empregos públicos para as **pessoas portadoras de deficiência** e definirá os critérios de sua admissão; **(LETRA A)**

X - a **remuneração** dos servidores públicos e o **subsídio** de que trata o § 4º do art. 39 **somente** poderão ser fixados ou alterados por **lei específica**, observada a iniciativa privativa em cada caso, assegurada **revisão geral anual**, **sempre na mesma data e sem distinção de índices**; **(LETRA D)**

XVII - a **proibição de acumular** estende-se a **empregos e funções** e abrange **autarquias, fundações, empresas públicas, sociedades de economia mista**, suas **subsidiárias**, e **sociedades controladas**, direta ou indiretamente, pelo poder público; **(LETRA C)**

**Gabarito:** Letra C.

---

**Direitos Humanos**

**61) Sobre as disposições da Declaração Universal dos Direitos Humanos, analise os itens a seguir:**

**I. Ninguém poderá ser culpado por qualquer ação ou omissão que, no momento, não constituíam delito perante o direito nacional ou internacional. Também não será imposta pena mais forte de que aquela que, no momento da prática, era aplicável ao ato delituoso.**

**II. Ninguém será arbitrariamente exilado.**

**III. A tortura é uma prática vedada a toda e qualquer autoridade, exceto em caso de guerra, quando, entretanto, devem ser respeitadas as proteções das minorias étnicas e dos economicamente vulneráveis.**

**Está(ão) correto(s) o(s) item(ns):**

- A) apenas I.
- B) apenas II.
- C) apenas III.
- D) apenas I e II.
- E) I, II e III.

---

**Comentário:**

Item I: Correto.

**Artigo XI**

**2. Ninguém** poderá ser culpado por qualquer ação ou omissão que, **no momento, não constituam delito** perante o direito nacional ou internacional. Também **não será imposta pena mais forte** do que aquela que, **no momento da prática, era aplicável ao ato delituoso**.

Item II: Correto.

**Artigo IX**

**Ninguém** será **arbitrariamente preso, detido ou exilado**.

Item III: Errado.

**Artigo V**

**Ninguém** será submetido a tortura, nem a tratamento ou castigo cruel, desumano ou degradante.

**Gabarito:** Letra B.

---

**62) Nos termos expressos da Declaração Universal dos Direitos Humanos, o fundamento da liberdade, da justiça e da paz no mundo encontra amparo no(a):**

- A) Prescindibilidade de proteção dos direitos fundamentais da pessoa humana.
- B) Reconhecimento de que todos os países signatários abominam a pena de morte.
- C) Poder soberano dos países signatários da declaração universal dos direitos humanos.
- D) Dignidade inerente a todos os membros da família humana e de seus direitos iguais e inalienáveis.

---

**Comentário:**

CONSIDERANDO que o reconhecimento da dignidade inerente a todos os membros da família humana e seus direitos iguais e inalienáveis é o fundamento da liberdade, da justiça e da paz no mundo,

**Gabarito:** Letra D.

---

**63) Considerando as diretrizes estabelecidas pelo Decreto Nº 7.037, de 21 de dezembro de 2009, que aprova o Programa Nacional de Direitos Humanos - PNDH-3, identifique a afirmativa correta:**

- A) A Diretriz 7 foca exclusivamente na promoção dos direitos humanos para adultos, excluindo crianças e adolescentes de sua abordagem.
- B) A Diretriz 10 propõe a garantia de direitos humanos sem considerar a diversidade cultural, étnica e de gênero.
- C) A Diretriz 13 está voltada para a ampliação do uso de força policial como principal medida de combate à violência.

D) A Diretriz 14 visa combater a violência institucional, com foco na erradicação da tortura e na redução da letalidade das forças policiais e carcerárias.

E) A Diretriz 16 incentiva o aumento das penas privativas de liberdade como método principal de política penal.

---

**Comentário:**

Letra A: Errada.

A Diretriz 8, não a 7, é que enfoca especificamente a promoção dos direitos de crianças e adolescentes, enquanto a Diretriz 7 fala sobre a garantia dos Direitos Humanos de forma universal e indivisível para todos, incluindo crianças e adolescentes.

Letra B: Errada.

A Diretriz 10 explicitamente enfatiza a garantia da igualdade na diversidade, o que inclui a consideração da diversidade cultural, étnica, de gênero, entre outras.

Letra C: Errada.

Contrariamente ao que sugere a afirmação, a Diretriz 13 foca na prevenção da violência e criminalidade e na profissionalização da investigação de atos criminosos, não na ampliação do uso de força.

Letra D: Correta.

A Diretriz 14 especificamente visa combater a violência institucional, com ênfase na erradicação da tortura e na redução da letalidade das operações policiais e carcerárias, conforme o espírito e a letra do PNDH-3.

Letra E: Errada.

A Diretriz 16, ao contrário, promove a modernização da política de execução penal com prioridade para a aplicação de penas e medidas alternativas à privação de liberdade, não o aumento das penas privativas de liberdade.

**Gabarito:** Letra D.

---

**64) Acerca das Regras de Mandela, analise as afirmativas a seguir.**

**I. Toda unidade prisional deve ter uma biblioteca para uso de todas as categorias de presos, adequadamente provida de livros de lazer e de instrução, e os presos devem ser incentivados a fazer uso dela.**

**II. Todo preso deve ter o direito de atender às necessidades de sua vida religiosa, participando de celebrações realizadas nas unidades prisionais e mantendo consigo livros de prática e de ensino de sua confissão.**

**III. Se um preso trazer quaisquer drogas ou medicamentos, o médico ou outro profissional da saúde farão imediata apreensão e incineração do material apreendido.**

**Está(ão) correta(s) apenas a(s) afirmativa(s)**

A) I.

B) III.

C) I e II.

D) I e III.

---

**Comentário:**

Item I: Correto.

#### **Regra 64**

**Toda unidade prisional** deve ter uma **biblioteca** para uso de todas as categorias de presos, **adequadamente** provida de **livros de lazer** e de **instrução**, e os presos devem ser incentivados a fazer uso dela.

Item II: Correto.



**Regra 66**

Todo preso deve ter o direito de **atender às necessidades de sua vida religiosa**, participando de celebrações realizadas nas unidades prisionais e mantendo consigo livros de prática e de ensino de sua confissão.

Item III: Errado.

**Regra 67**

4. Se um preso trazer **quaisquer drogas** ou **medicamentos**, o médico ou outro profissional da saúde qualificado decidirá sobre a sua utilização.

**Gabarito:** Letra C.

---

**65) Em relação às Regras de Mandela, analise as afirmativas a seguir.**

**I. Todo preso que não trabalhar a céu aberto deve ter pelo menos uma hora diária de exercícios ao ar livre, se o clima permitir.**

**II. As administrações prisionais devem assegurar a proporcionalidade entre a sanção disciplinar e a infração para a qual foi estabelecida e devem manter registros apropriados de todas as sanções disciplinares impostas.**

**III. Os presos devem ter acesso aos documentos relacionados aos seus processos judiciais e serem autorizados a mantê-los consigo, sem que a administração prisional tenha acesso a estes.**

**Está(ão) correta(s) a(s) afirmativa(s)**

A) I, II e III.

B) I, apenas.

C) III, apenas.

D) I e III, apenas.

---

**Comentário:**

Item I: Correto.

**Regra 23**

1. Todo preso que **não trabalhar a céu aberto** deve ter **pelo menos uma hora diária** de exercícios ao ar livre, se o clima permitir.

Item II: Correto.

**Regra 39**

2. As administrações prisionais devem assegurar a **proporcionalidade** entre a sanção disciplinar e a infração para a qual foi estabelecida e devem **manter registros apropriados** de todas as sanções disciplinares impostas.

Item III: Correto.

**Regra 53**

Os presos devem ter **acesso aos documentos** relacionados aos seus processos judiciais e serem autorizados a **mantê-los consigo**, sem que a administração prisional tenha acesso a estes.

**Gabarito:** Letra A.

---

**66) Sobre os Direitos Humanos e a sua proteção, assinale a alternativa correta.**

A) O status migratório de uma pessoa é transmitido aos filhos, não bastando o nascimento da pessoa no território para a aquisição da nacionalidade, mesmo que a pessoa não tenha direito a outra nacionalidade que não a do Estado onde nasceu.

B) Em caso de emergência que ameace a independência ou segurança do Estado-Parte, este poderá adotar disposições que suspendam obrigações contraídas em virtude da Convenção Interamericana sobre Direitos Humanos.

C) É permitida a expulsão coletiva de estrangeiros somente em casos extremos e excepcionais, tais como o de uma imigração em massa que gere, inadvertidamente, uma profunda crise migratória.

D) Em obediência à garantia da independência e ao princípio da aderência ao território, o poder judiciário brasileiro não está internacionalmente obrigado a exercer um “controle de convencionalidade” entre as normas internas e a Convenção Americana.

**Comentário:**

Letra A: Errada.

**Corte IDH – Direito à Nacionalidade**

O **status migratório** de uma pessoa **não pode** ser transmitido para seus filhos.

Letra B: Correta.

**Artigo 27. Suspensão de garantias**

1. Em caso de **guerra**, de **perigo público**, ou de **outra emergência** que ameace a independência ou segurança do Estado Parte, este poderá adotar disposições que, na medida e pelo tempo estritamente limitados às exigências da situação, **suspendam** as obrigações contraídas em virtude desta Convenção, desde que tais disposições **não sejam incompatíveis** com as demais obrigações que lhe impõe o Direito Internacional e não encerrem discriminação alguma fundada em motivos de raça, cor, sexo, idioma, religião ou origem social.

Letra C: Errada.

**Artigo 22. Direito de circulação e de residência**

9. É **proibida** a expulsão coletiva de estrangeiros.

Letra D: Errada.

**Corte IDH – Controle de Convencionalidade**

O **Poder Judiciário** possui o **dever** de exercer **controle de convencionalidade** ex officio.

**Gabarito:** Letra B.

**67) Assinale a alternativa que contempla afirmativa em consonância com a Convenção Americana de Direitos Humanos.**

A) Em nenhum caso pode a pena de morte ser aplicada por delitos políticos, nem por delitos comuns cometidos por menores de 21 anos de idade.

B) Toda pessoa terá direito a obter indenização decorrente de prisão ilegal, salvo por erro judiciário.

C) O preso tem direito de ser assistido por um defensor oferecido pelo Estado, vedado ao acusado se defender ele próprio.

D) O processo penal deve ser público, salvo no que for necessário para preservar os interesses da justiça.

E) Se depois da perpetração do delito a lei dispuser a imposição de pena mais leve, o delinquente não poderá ser por isso beneficiado.

**Comentário:**

Letra A: Errada.

**Artigo 4. Direito à vida**

4. **Em nenhum caso** pode a pena de morte ser aplicada por **delitos políticos**, nem por **delitos comuns conexos com delitos políticos**.

Letra B: Errada.

**Artigo 10. Direito a indenização**

## PACOTE COMPLETO COM 50% OFF POR TEMPO LIMITADO: [CLIQUE AQUI!!!](#)

Toda pessoa tem **direito de ser indenizada** conforme a lei, no caso de haver sido condenada em sentença passada em julgado, por **erro judiciário**.

Letra C: Errada.

### Artigo 8. Garantias judiciais

2. Toda pessoa **acusada de delito** tem direito a que se **presuma sua inocência** enquanto não se comprove legalmente sua culpa. Durante o processo, toda pessoa tem direito, em **plena igualdade**, às seguintes **garantias** mínimas:

d. direito do acusado de **defender-se pessoalmente** ou de **ser assistido por um defensor** de sua escolha e de comunicar-se, livremente e em particular, com seu defensor;

Letra D: Correta.

### Artigo 8. Garantias judiciais

5. O processo penal deve ser **público**, **salvo** no que for necessário para **preservar os interesses da justiça**.

Letra E: Errada.

### Artigo 9. Princípio da legalidade e da retroatividade

**Ninguém** pode ser condenado por **ações ou omissões** que, no momento em que forem cometidas, **não sejam delituosas**, de acordo com o direito aplicável. Tampouco se pode impor pena mais grave que a aplicável no momento da perpetração do delito. Se **depois da perpetração** do delito a lei dispuser a imposição de **pena mais leve**, o **delincente** será por isso **beneficiado**.

**Gabarito:** Letra D.

---

### 68) Com relação à garantia constitucional de tratamento igualitário sem distinção de qualquer natureza, a CF estabelece que

A) homens e mulheres sejam iguais em direitos, ressalvadas hipóteses de vulnerabilidade da mulher quanto às obrigações.

B) votos de analfabetos são facultativos e, em razão da condição particular desse grupo, não têm o mesmo caráter de sigilo dos votos dos demais cidadãos.

C) a igualdade perante a lei seja garantida aos estrangeiros residentes no Brasil, desde que naturalizados, e aos brasileiros.

D) haja igualdade de direitos entre trabalhador com vínculo empregatício permanente e trabalhador avulso.

E) sejam assegurados à categoria dos trabalhadores domésticos todos os direitos previstos para os trabalhadores urbanos e rurais.

---

### Comentário:

Letra A: Errada.

CF/88. Art. 5. I. Homens e mulheres **são iguais** em **direitos e obrigações**, nos termos desta Constituição;

Letra B: Errada.

CF/88. Art. 14. A soberania popular será exercida pelo **sufrágio universal** e pelo voto direto e secreto, com valor **igual para todos**, e, nos termos da lei, mediante.

Letra C: Errada.

CF/88. Art. 12, § 2º A lei **não poderá** estabelecer distinção entre **brasileiros natos e naturalizados**, **salvo nos casos previstos nesta Constituição**.

Letra D: Correta.

**PACOTE COMPLETO COM 50% OFF POR TEMPO LIMITADO: [CLIQUE AQUI!!!](#)**

CF/88. Art. 7º, XXXIV - igualdade de direitos entre o trabalhador com **vínculo empregatício permanente** e o **trabalhador avulso**.

Letra E: Errada.

Nem todos os direitos são assegurados aos trabalhadores domésticos.

**Gabarito:** Letra D.

**69) A respeito dos remédios constitucionais que visam garantir os direitos individuais e coletivos, é correto afirmar:**

- A) o habeas data é cabível sempre que a falta de norma regulamentadora torne inviável o exercício dos direitos e liberdades constitucionais e das prerrogativas inerentes à nacionalidade, à soberania e à cidadania.
- B) o mandado de segurança coletivo pode ser impetrado: por partido político com representação no Congresso Nacional; por organização sindical; pelo Ministério Público e pela Defensoria Pública.
- C) o cidadão, ao propor ação popular, ficará isento de custas judiciais e do ônus da sucumbência como autor, quando a ação for improcedente, salvo comprovada má-fé.
- D) conceder-se-á mandado de segurança sempre que alguém sofrer ou se achar ameaçado de sofrer violência ou coação em sua liberdade de locomoção, por ilegalidade ou abuso de poder.
- E) para assegurar o conhecimento de informações relativas à pessoa do impetrante, constantes de registros ou bancos de dados de entidades governamentais ou de caráter público, o cidadão deve se utilizar do mandado de injunção.

**Comentário:**

Letra A: Errada.

CF/88. Art.5º, LXXI - conceder-se-á **mandado de injunção** sempre que a **falta de norma regulamentadora** torne **inviável** o exercício dos direitos e liberdades **constitucionais** e das **prerrogativas** inerentes à **nacionalidade**, à **soberania** e à **cidadania**;

Letra B: Errada.

Legitimados para Impetrar MS Coletivo – Rol Taxativo
* Partido Político com <b>representação</b> no <b>Congresso Nacional</b> ;
* Entidade de Classe;
* Associação em funcionamento há pelo menos um ano;
* Organização sindical.
<b>Mnemônico: PEÃO</b>

Letra C: Correta.

CF/88. Art.5º, LXXIII - **qualquer cidadão** é parte legítima para propor **ação popular** que vise a **anular ato lesivo** ao patrimônio **público** ou de **entidade de que o Estado participe**, à **moralidade administrativa**, ao **meio ambiente** e ao **patrimônio histórico e cultural**, ficando o **autor**, **salvo comprovada má-fé**, **isento** de **custas judiciais** e do **ônus da sucumbência**;

Letra D: Errada.

CF/88. Art.5º, LXXVIII - conceder-se-á **habeas corpus** sempre que alguém **sofrer (Habeas Corpus - Repressivo)** ou **se achar ameaçado de sofrer (Habeas Corpus - Preventivo)** **violência** ou **coação** em sua **liberdade de locomoção**, por **ilegalidade** ou **abuso de poder**;

Letra E: Errada.

* Habeas Data *
- Originado nos <b>EUA</b> (1974) com a finalidade de possibilitar que o particular <b>acesse informações de registros públicos</b> .
- CF/88. Art.5º, LXXII - conceder-se-á <b>habeas data</b> :

- a) para **assegurar** o conhecimento de **informações relativas à pessoa do impetrante (Ação Personalíssima)**, constantes de **registros ou bancos de dados** de entidades **governamentais** ou de caráter **público**;
- b) para a **retificação** de dados, quando não se prefira fazê-lo por **processo sigiloso, judicial ou administrativo**;

**Gabarito:** Letra C.

**70) Analisando as Regras das Nações Unidas para o tratamento de mulheres presas e medidas não privativas de liberdade para mulheres infratoras (Regras de Bangkok), qual das seguintes afirmações é correta?**

- A) Durante o ingresso, as mulheres presas não têm direito de tomar providências em relação à guarda de seus filhos, devendo o estado assumir automaticamente essa responsabilidade.
- B) As informações sobre as crianças das mulheres presas são de domínio público para garantir a transparência e o controle social sobre a situação das reclusas.
- C) As mulheres presas devem ser acomodadas em instalações que não consideram a proximidade de seu meio familiar ou local de reabilitação social.
- D) As mulheres presas têm direito a um exame médico abrangente no ingresso, que inclui avaliação de saúde física e mental, verificação de doenças transmissíveis, e revisão do histórico de saúde reprodutiva.
- E) As necessidades específicas de higiene das mulheres presas, como o fornecimento de toalhas sanitárias e acesso regular à água para cuidados pessoais, não são consideradas nas regulamentações prisionais.

**Comentário:**

Letra A: Errada.

A Regra 2 permite que as mulheres presas responsáveis pela guarda de crianças tomem as providências necessárias em relação a elas, incluindo a possibilidade de suspender temporariamente a detenção.

Letra B: Errada.

Conforme a Regra 3, toda informação relativa à identidade das crianças deve ser confidencial, e seu uso deve sempre obedecer às exigências de garantir o melhor interesse das crianças.

Letra C: Errada.

A Regra 4 especifica que as mulheres presas devem permanecer, na medida do possível, em prisões próximas ao seu meio familiar ou local de reabilitação social.

Letra D: Correta.

Esta afirmação resume precisamente o conteúdo da Regra 6, que estipula que o exame médico de ingresso deve ser abrangente, incluindo avaliações de saúde física e mental, doenças transmissíveis, saúde reprodutiva e histórico de abuso ou violência.

Letra E: Errada.

A Regra 5 especificamente afirma que as necessidades específicas de higiene das mulheres presas devem ser satisfeitas, incluindo o fornecimento de toalhas sanitárias e acesso regular à água.

**Gabarito:** Letra D.

**Direito Penal**

**71) O princípio da bagatela ou insignificância permite o afastamento da tipicidade material do delito desde que**

A) estejam reunidos, alternativamente, um dos seguintes requisitos: mínima ofensividade da conduta do agente, nenhuma periculosidade social da ação, reduzidíssimo grau de reprovabilidade do comportamento e inexpressividade da lesão jurídica provocada.

B) estejam reunidos, cumulativamente, pelo menos dois dos seguintes requisitos: mínima ofensividade da conduta do agente, nenhuma periculosidade social da ação, reduzidíssimo grau de reprovabilidade do comportamento e inexpressividade da lesão jurídica provocada.

C) estejam reunidos, cumulativamente, os seguintes requisitos: mínima ofensividade da conduta do agente, nenhuma periculosidade social da ação, reduzidíssimo grau de reprovabilidade do comportamento e inexpressividade da lesão jurídica provocada.

D) estejam reunidos, alternativamente, pelo menos três dos seguintes requisitos: mínima ofensividade da conduta do agente, nenhuma periculosidade social da ação, reduzidíssimo grau de reprovabilidade do comportamento e inexpressividade da lesão jurídica provocada.

E) esteja evidente, além da primariedade do agente, a presença de um dos seguintes requisitos: mínima ofensividade da conduta do agente, nenhuma periculosidade social da ação, reduzidíssimo grau de reprovabilidade do comportamento e inexpressividade da lesão jurídica provocada.

**Comentário:**

**Princípio da Insignificância ou da Bagatela**

- Estabelece que as **condutas** que afetam os **bens jurídicos**, de maneira **ínfima**, **não** são consideradas **crimes**, pois **não lesionam** de fato a sociedade.
- **Não** conta com **reconhecimento normativo explícito** na legislação **penal**, seja **comum** ou **especial**;
- O princípio da bagatela **própria afasta a materialidade do delito**, ou seja, implica a atipicidade material de condutas causadoras de danos ou de perigos ínfimos.
- Princípio da Bagatela **Própria, exclui a tipicidade material**, já a **imprópria** ou princípio da irrelevância penal do fato **exclui a culpabilidade**.
- Em regra, o **princípio da insignificância** se aplica a **qualquer delito**, **salvo**:
  - ✓ Furto qualificado;
  - ✓ Moeda Falsa;
  - ✓ Tráfico de drogas;
  - ✓ Roubo ou qualquer crime com violência ou ameaça à pessoa;
  - ✓ Crimes contra a Administração;
- **STJ/Súmula 599**: “O princípio da insignificância é **inaplicável** aos **crimes contra a administração pública**”.
- O **princípio da insignificância** é, em regra, **incabível nos crimes contra a administração pública**, **salvo** no crime de **descaminho** com valor **até 20 mil reais**. Até R\$ 20.000,00 é considerado insignificante para o **STF e o STJ**.
- Conforme o **STF**, O princípio da insignificância pode ser **afastado** no caso de **reincidência específica** que é a **prática reiterada** de crimes da **mesma espécie**. (HC-114723) (Informativo 756 do STF)
- **Requisitos Objetivos para aplicação do princípio da bagatela própria de acordo com o STF**:
  - ✓ **Mínima Ofensividade da Conduta**;
  - ✓ **Ausência de periculosidade social da Ação**;
  - ✓ **Reduzido grau de reprovabilidade do comportamento**;
  - ✓ **Inexpressividade da lesão jurídica**.
- Conforme **GRECO**<sup>1</sup>, O princípio da **insignificância**, defendido por **Claus Roxin**, tem por finalidade auxiliar o intérprete quando da **análise do tipo penal**, para fazer **excluir** do âmbito de incidência da lei aquelas **situações consideradas como de bagatela**.

Fonte<sup>1</sup>: GRECO, Rogério. Curso de Direito Penal / Rogério Greco. – 17. Ed. Rio de Janeiro: Impetus, 2015.

**Gabarito:** Letra C.

**72) Majoritariamente entende-se que, de acordo com o conceito analítico, crime é um:**

- A) Fato típico e antijurídico.
- B) Fato antijurídico e culpável.
- C) Fato típico, antijurídico e culpável.
- D) Fato típico, antijurídico, culpável e punível.

**Comentário:**

**Sentido Analítico**

- É dividido em **três teorias**:
  - ✓ Teoria **Quadripartida**: Crime é o fato **típico, ilícito, culpável e punível**. (Não se aplica);
  - ✓ Teoria **Tripartida**: Crime é o fato **típico, ilícito e culpável**. (**Predomina no Brasil**);
  - ✓ Teoria **Bipartida**: Crime é o fato **típico e ilícito**.
- Com isso considera-se **crime** a infração penal que a lei estabelece pena de **reclusão** ou **detenção**, podendo ser de maneira **isolada, alternativa ou cumulativa com multa**.

**Gabarito:** Letra C.

**73) Com base no Código Penal, é correto afirmar que:**

- A) Salvo os casos expressos em lei, ninguém pode ser punido por fato previsto como crime, senão quando o pratica culposamente.
- B) É isento de pena quem, por erro plenamente justificado pelas circunstâncias, supõe situação de fato que, se existisse, tornaria a ação legítima. Contudo, nessas circunstâncias, se o erro derivar de culpa e existir previsão legal, o agente poderá ser responsabilizado por crime culposos.
- C) Pelo resultado que agrava especialmente a pena, só responde o agente que o houver causado ao menos dolosamente.
- D) Ao reparar o dano provocado à vítima de crime de roubo após a consumação do crime, o agente poderá ter sua pena reduzida de um a dois terços.

**Comentário:**

Letra A: Errada.

CP. Art. 18. Parágrafo único - **Salvo os casos expressos em lei, ninguém** pode ser punido por fato previsto como **crime**, senão quando o pratica **dolosamente**.

Letra B: Correta.

**Discriminantes putativas**

CP. Art. 20. § 1º - É **isento de pena** quem, por **erro plenamente justificado** pelas circunstâncias, **supõe situação de fato** que, **se existisse**, tornaria a **ação legítima**. **Não há isenção** de pena quando o **erro deriva de culpa** e o **fato é punível** como crime culposos.

**Discriminante Putativa X Delito Putativo**

- **Discriminante Putativa**: O agente age **pensando** que, no **erro cometido, existe uma situação que tornaria seu ato legítimo**, ou seja, **excludentes de ilicitude**, mas acaba praticando uma conduta típica e ilícita.
- **Delito Putativo**: O agente **pensou** que estivesse **cometendo um delito, mas este crime não existe**, ou seja, é um **indiferente penal**.

Letra C: Errada.

**Agravação pelo resultado**

CP. Art. 19 - Pelo resultado que agrava especialmente a pena, **só responde** o agente que o houver causado **ao menos culposamente**.

### Culpabilidade - Conceito

Consiste no **juízo de reprovabilidade** acerca da **conduta** do agente, que se exerce sobre uma determinada pessoa que pratica um fato típico e antijurídico.

### Elementos da Culpabilidade

- São considerados **elementos** da culpabilidade:
  - ✓ **Imputabilidade Penal;**
  - ✓ **Potencial Consciência da Ilícitude;**
  - ✓ **Exigibilidade de Conduta Diversa.**

Letra D: Errada.

### Arrependimento posterior

CP. Art. 16 - Nos crimes cometidos **sem violência ou grave ameaça** à pessoa, reparado o dano ou restituída a coisa, **até o recebimento da denúncia ou da queixa**, por ato **voluntário do agente**, a pena será **reduzida de um a dois terços**.

### Arrependimento Posterior

- **Não exclui o crime**, pois **já foi realizado**, porém **diminui** a pena.
- **Não é aplicável** se o crime é cometido **com violência ou grave ameaça**. No entanto, de acordo com parte da doutrina, **se a violência for culposa**, tendo o agente **antes da queixa** se arrependido e tomado as providências necessárias.
- Mesmo que a **vítima se recuse** de receber a reparação do dano, o agente **tem direito a redução** da pena;

**Gabarito:** Letra B.

**74) Quanto às regras gerais do crime, o Código Penal nos apresenta as chamadas excludentes de ilicitude, que precisam ser verificadas em todos os casos, na forma da lei. Sobre o assunto, assinale a opção correta.**

- A) Pode alegar estado de necessidade quem tinha o dever legal de enfrentar o perigo.
- B) Considera-se em estado de necessidade quem usando moderadamente dos meios necessários, repele injusta agressão, atual ou iminente, a direito seu ou de outrem.
- C) Considera-se também em legítima defesa o agente de segurança pública que repele agressão ou risco de agressão a vítima mantida refém durante a prática de crimes.
- D) Entende-se em legítima defesa quem pratica o fato para salvar de perigo atual, que não provocou por sua vontade, nem podia de outro modo evitar, direito próprio ou alheio, cujo sacrifício, nas circunstâncias, não era razoável exigir-se.

**Comentário:**

Letra A: Errada.

CP. Art. 24 § 1º - Não pode alegar estado de necessidade **quem tinha o dever legal de enfrentar o perigo**.

Letra B/C: Errada/Correta.

### Legítima defesa

CP. Art. 25 - Entende-se em **legítima defesa** quem, usando **moderadamente** dos **meios necessários**, repele **injusta agressão, atual** ou **iminente**, a direito seu ou de outrem.

Parágrafo único. Observados os **requisitos** previstos no **caput** deste artigo, considera-se também em legítima defesa o **agente de segurança pública** que **repele agressão ou risco de agressão** a vítima mantida refém durante a **prática de crimes**. (**Incluído pela Lei nº 13.964, de 2019**)

Letra D: Errada.



### Estado de necessidade

CP. Art. 24 - Considera-se em **estado de necessidade** quem pratica o fato para **salvar de perigo atual**, que **não provocou por sua vontade, nem podia** de outro modo **evitar**, direito **próprio ou alheio**, cujo **sacrifício**, nas circunstâncias, **não era razoável exigir-se**.

**Gabarito:** Letra C.

---

**75) Vinícius sofre de sonambulismo desde a mais tenra idade. Certa noite, durante o sono, Vinícius, em estado de inconsciência, se levanta e se dirige até o escritório de sua casa e pega uma tesoura na gaveta. Nesse momento, sua esposa toca em seu ombro para levá-lo de volta à cama, ocasião em que Vinícius, ainda sonâmbulo, se vira e desfere cinco golpes com a tesoura em sua esposa, na altura do abdômen. Ato contínuo, Vinícius retorna para o quarto e continua seu sono, enquanto sua esposa cai inconsciente e morre minutos depois em virtude da excessiva perda de sangue.**

**Nessa hipótese, é correto afirmar que Vinícius**

- A) deve responder por delito de homicídio culposo.
  - B) deve responder por delito de homicídio doloso, praticado com dolo eventual.
  - C) não praticou crime, pois o estado de inconsciência exclui a culpabilidade pela inexigibilidade de conduta diversa.
  - D) não praticou crime, pois o estado de inconsciência exclui a conduta, por ausência de voluntariedade no movimento.
  - E) deve responder por delito de homicídio preterdoloso.
- 

**Comentário:**

### EXCLUDENTES DE TIPICIDADE

- ✓ Coação física absoluta;
- ✓ Insignificância;
- ✓ Adequação social; e
- ✓ Ausência de tipicidade conglobante;
- ✓ Sonambulismo;
- ✓ Hipnose;
- ✓ Atos reflexos;
- ✓ Desistência voluntária e o arrependimento eficaz são considerados como excludentes de tipicidade.

São assim chamadas pela doutrina:

- Caso fortuito e força maior: são os acontecimentos imprevisíveis e inevitáveis, que fogem do domínio da vontade do ser humano.
- Atos ou movimentos reflexos: consistem em reação motora ou secretora em consequência de uma excitação dos sentidos.
- Coação física irresistível: também chamada de vis absoluta, ocorre quando o coagido não tem liberdade para agir.
- Sonambulismo e hipnose: também não há conduta, por falta de vontade nos comportamentos praticados em completo estado de inconsciência.

Fonte: Qconcursos.

**Gabarito:** Letra D.

---

**76) Rafael conta a Sandra que tem intenção de matar Raimundo e pede opinião da amiga. Sandra, que secretamente desejava a morte dessa mesma pessoa, incentiva que Rafael pratique delito de homicídio**

contra Raimundo. Influenciado pelas palavras de Sandra, Rafael chama Raimundo para sair com o objetivo de matá-lo. Todavia, poucas horas antes, Rafael desiste e manda mensagem para Raimundo desmarcando o encontro.

Nessa hipótese, assinale a alternativa correta.

- A) Rafael e Sandra devem responder por tentativa de homicídio praticado em concurso de pessoas.
- B) Nem Rafael nem Sandra poderão ser responsabilizados penalmente.
- C) Apenas Rafael deve responder por tentativa de homicídio.
- D) Caso Rafael viesse, efetivamente, a matar Raimundo, Sandra poderia ser considerada coautora do delito.
- E) Apenas Sandra deve responder pelo delito de tentativa de homicídio, a título de participação, pois Rafael beneficia-se da desistência voluntária.

**Comentário:**

Casos de Impunibilidade
CP, Art. 31 - O ajuste, a determinação ou instigação e o auxílio, salvo disposição expressa em contrário, não são puníveis, se o crime não chega, pelo menos, a ser tentado.
"[...] PARTICIPAÇÃO IMPUNÍVEL
Ocorre quando o fato principal não chega a ingressar em sua fase executória. Como antes disso o fato não pode ser punido, a participação também restará impune (CP, art. 31)." (Parte geral / Fernando Capez. Coleção Curso de direito penal. V. 1 – 24. ed. – São Paulo: Saraiva Educação, 2020).

O comportamento do partícipe só adquire relevância penal se o autor (conduta principal) iniciar a execução do crime (**princípio da executividade da participação**). E para fazê-lo, deve ingressar na esfera da tentativa, pois o art. 14, inciso II, do CP a ela **condicionou a punição dos atos praticados pelo agente**.

**Gabarito:** Letra B.

**77) Aquele que, com intenção de estuprar uma mulher, mantém com ela, sob coação, relação sexual e, após encerrada a prática delituosa do estupro, resolve matar a vítima, desferindo contra ela facadas que provocam excessiva perda de sangue, sendo causa da morte conforme laudo pericial, responderá por delito de**

- A) estupro em concurso formal com delito de homicídio.
- B) estupro qualificado pelo resultado morte.
- C) estupro em concurso material com delito de homicídio.
- D) estupro em concurso material com lesão corporal seguida de morte.
- E) estupro apenas; o delito de homicídio será absorvido pelo estupro.

**Comentário:**

Conceito e Natureza
➤ Ocorre quando o agente por meio de <b>uma conduta, omissiva ou comissiva</b> , pratica <b>dois ou mais crimes</b> , podendo ser <b>idênticos ou não</b> .
➤ O <b>concurso de crimes</b> se divide em: <ul style="list-style-type: none"><li>✓ <b>Concurso Formal:</b> <b>uma só ação ou omissão</b>, pratica dois ou mais crimes;</li><li>✓ <b>Concurso Material:</b> <b>mais de uma ação ou omissão</b>, pratica dois ou mais crimes;</li><li>✓ <b>Crime Continuado.</b></li></ul>

A questão apresenta um cenário onde um indivíduo comete estupro e, após concluir esse crime, decide matar a vítima. Esta situação é um exemplo clássico de concurso material, onde o agente comete dois crimes independentes, através de ações distintas, com intenções separadas.

No caso descrito:

O estupro é o primeiro crime, cometido com a intenção inicial.

Após o término do estupro, o agente toma uma nova decisão, independente da primeira, de matar a vítima, configurando um segundo crime de homicídio.

O conceito chave aqui é que no concurso material, as penas de cada crime são aplicadas cumulativamente, pois os crimes são considerados independentes entre si em termos de intenção e ação. Portanto, a alternativa correta é:

C) estupro em concurso material com delito de homicídio.

**Gabarito:** Letra C.

**78) Carlos, tomado por um ciúme doentio, motivador de constantes brigas com Débora, sua esposa, decidiu que a mataria. Certo dia, ao chegar em casa, viu que uma pessoa dormia no sofá e, julgando tratar-se de Débora, contra ela disparou, causando-lhe a morte. Ao aproximar-se do corpo, constatou que matara a própria filha, a quem muito amava. Nesse caso, à luz das disposições trazidas pelo Código Penal, é correto afirmar que:**

- A) Carlos deverá ser responsabilizado por homicídio culposo.
- B) Carlos praticou o crime de homicídio culposo, mas o juiz poderá deixar de lhe aplicar a pena.
- C) Carlos responderá por feminicídio, como se tivesse, em situação de violência doméstica, matado a própria mulher.
- D) Carlos é isento de pena, incidindo, na hipótese, uma excludente de ilicitude.

**Comentário:**

**Erro sobre a pessoa (error in persona)**

- O agente **confunde a pessoa que deveria praticar o ato**, ou seja, o agente pratica a ação contra pessoa diversa.
- O **erro** é considerado **irrelevante** uma vez que o agente **acaba sendo punido** como se tivesse **praticado o crime contra a pessoa visada**.

CP/40, Art. 20. § 3º - O erro quanto à pessoa contra a qual o crime é praticado **não isenta de pena**. Não se consideram, neste caso, **as condições ou qualidades da vítima**, senão as da pessoa **contra quem o agente** queria praticar o crime.

Embora o feminicídio específico normalmente se aplique à morte da parceira em contexto de violência doméstica, o erro sobre a pessoa faz com que Carlos seja julgado como se tivesse consumado o crime contra Débora. Portanto, se o contexto do crime se enquadra como feminicídio (violência doméstica e intenção de matar a esposa), ele será julgado dessa forma.

**Gabarito:** Letra C.

**79) Baseando-se no que preveem os crimes contra o patrimônio do Código Penal (Dec-Lei Federal nº 2848/40), assinale a alternativa correta.**

- A) O “sequestro-relâmpago” consiste no crime de roubo cometido mediante a restrição da liberdade da vítima, sendo essa a condição necessária para a obtenção da vantagem econômica.
- B) O “abigeato” consiste no crime de roubo com a finalidade de produção ou de comercialização, semovente domesticável de produção, ainda que abatido ou dividido em partes.
- C) O “gato-net” instalado em residência não configura crime contra o patrimônio.
- D) O “roubo impróprio” consiste no crime de roubo onde, logo depois de subtraída a coisa, emprega violência contra pessoa ou grave ameaça, a fim de assegurar a impunidade do crime ou a detenção da coisa para si ou para terceiro.

**Comentário:**

Letra A: Errada.

Art. 158 § 3º Se o crime é cometido **mediante a restrição da liberdade da vítima**, e essa condição é **necessária** para a **obtenção da vantagem econômica**, a pena é de **reclusão**, de **6 a 12 anos**, além da multa; se resulta **lesão corporal grave ou morte**, aplicam-se as penas previstas no **art. 159, §§ 2º e 3º**, respectivamente. (**Extorsão Qualificada – Sequestro Relâmpago**).

Letra B: Errada.

Consiste em um crime de furto.

Letra C: Errada.

STJ/AREsp 1.418.119/DF – Energia Elétrica	
<b>Alteração do medidor</b>	<b>Desvio por Ligação Clandestina</b>
Estelionato	Furto mediante fraude.
Medição da energia elétrica é alterada, como forma de burla ao sistema de controle de consumo.	Ocorre a subtração e inversão da posse do bem.

Letra D: Correta.

### Roubo

CP. Art. 157 § 1º - Na mesma pena incorre quem, **logo depois de subtraída a coisa**, emprega **violência** contra pessoa ou **grave ameaça**, a **fim de assegurar a impunidade** do crime ou a detenção da coisa para si ou para terceiro. (**Roubo Impróprio**)

Roubo Próprio	Roubo Impróprio
Grave ameaça ou violência a pessoa <b>antes</b> de subtrair coisa móvel alheia.	Grave ameaça ou violência contra pessoa <b>após</b> subtrair coisa alheia a <b>fim de assegurar a impunidade</b> do crime ou a detenção da coisa para si ou para terceiro.

**Gabarito:** Letra D.

**80) A conduta de “oferecer, trocar, disponibilizar, transmitir, vender ou expor à venda, distribuir, publicar ou divulgar, por qualquer meio - inclusive por meio de comunicação de massa ou sistema de informática ou telemática -, fotografia, vídeo ou outro registro audiovisual que contenha cena de estupro ou de estupro de vulnerável ou que faça apologia ou induza a sua prática, ou, sem o consentimento da vítima, cena de sexo, nudez ou pornografia, consiste no crime de:**

- A) Divulgação de cena de estupro ou de cena de estupro de vulnerável, de cena de sexo ou de pornografia.
- B) Satisfação de lascívia mediante presença de criança ou adolescente.
- C) Estelionato afetivo e sexual.
- D) Favorecimento da prostituição ou de outra forma de exploração sexual.

**Comentário:**

**Divulgação de cena de estupro ou de cena de estupro de vulnerável, de cena de sexo ou de pornografia**

CP. Art. 218-C. **Oferecer, trocar, disponibilizar, transmitir, vender ou expor à venda, distribuir, publicar ou divulgar**, por **qualquer meio** - inclusive por meio de **comunicação de massa ou sistema de informática ou telemática** -, **fotografia, vídeo** ou outro registro audiovisual que contenha **cena de estupro** ou de **estupro de vulnerável** ou que faça **apologia** ou induza a sua prática, ou, **sem o consentimento da vítima**, cena de sexo, nudez ou pornografia:

Pena - **reclusão**, de **1 a 5 anos**, se o fato não constitui crime mais grave.

**Gabarito:** Letra A.

**Legislação Extravagante**

**81) A Lei de Execuções Penais – 7.210/84 – é considerada um diploma moderno, que reconhece o preso como sujeito de direitos e estabelece deveres e direitos aos condenados. A respeito das disposições legais contidas na Lei 7.210/84, NÃO é correto afirmar que**

A) o cometimento de falta grave durante a execução da pena privativa de liberdade interrompe o prazo para a obtenção da progressão no regime de cumprimento da pena, caso em que o reinício da contagem do requisito objetivo terá como base a pena remanescente.

B) são considerados órgãos da execução penal o Conselho da Comunidade, o Ministério Público, o Conselho Penitenciário, a Defensoria Pública, o Patronato, os Agentes Penitenciários, o Conselho Nacional de Política Criminal e Penitenciária, o Juízo da Execução e os Departamentos Penitenciários.

C) a remissão de parte do tempo de execução da pena, por trabalho ou por estudo, será contado da seguinte forma: 1 (um) dia de pena a cada 12 (doze) horas de frequência escolar divididas, no mínimo, em 3 (três) dias; 1 (um) dia de pena a cada 3 (três) dias de trabalho.

D) quando houver condenação por mais de um crime, no mesmo processo ou em processos distintos, a determinação do regime de cumprimento será feita pelo resultado da soma ou unificação das penas, observada, quando for o caso, a detração ou remição.

E) a LEP se aplicará igualmente ao preso provisório e ao condenado pela Justiça Eleitoral ou Militar, quando recolhido a estabelecimento sujeito à jurisdição ordinária.

**Comentário:**

Letra A: Correta.

**LEP. Art. 112. § 6º O cometimento de falta grave durante a execução da pena privativa de liberdade interrompe o prazo para a obtenção da progressão no regime de cumprimento da pena, caso em que o reinício da contagem do requisito objetivo terá como base a pena remanescente.**

Letra B: Errada.

Os **agentes penitenciários não são considerados órgãos** da execução penal.

<b>Órgãos da Execução Penal</b>
LEP. Art. 61. <b>São órgãos da execução penal:</b>
I - o Conselho Nacional de Política Criminal e Penitenciária;
II - o Juízo da Execução;
III - o Ministério Público;
IV - o Conselho Penitenciário;
V - os Departamentos Penitenciários;
VI - o Patronato;
VII - o Conselho da Comunidade.
VIII - a Defensoria Pública

Letra C: Correta.

**LEP. Art. 126.** O condenado que cumpre a pena em regime fechado ou semiaberto poderá remir, por trabalho ou por estudo, parte do tempo de execução da pena.

§ 1º. A contagem de tempo referida no caput será feita à razão de:

I. **1 (um) dia de pena a cada 12 (doze) horas de frequência escolar** - atividade de ensino fundamental, médio, inclusive profissionalizante, ou superior, ou ainda de requalificação profissional - **divididas, no mínimo, em 3 (três) dias;**

II. 1 (um) dia de pena a cada 3 (três) dias de trabalho.

Letra D: Correta.

**LEP. Art. 111.** Quando houver condenação por mais de um crime, no mesmo processo ou em processos distintos, a determinação do regime de cumprimento será feita pelo resultado da soma ou unificação das penas, observada, quando for o caso, a detração ou remição.

Letra E: Correta.

**LEP. Art. 2º.** Esta Lei aplicar-se-á igualmente ao preso provisório e ao condenado pela Justiça Eleitoral ou Militar, quando recolhido a estabelecimento sujeito à jurisdição ordinária.

**Gabarito:** Letra B.

---

**82) Dioni estudou, mas tem dúvidas acerca da autorização para plantio de vegetais e substratos dos quais possam ser extraídas ou produzidas drogas, e, dos crimes, tudo nos termos da lei nº 11.343, de 23 de agosto de 2006 (lei de drogas). Face ao exposto, marque a alternativa correta.**

A) Caso Dioni venha a importar, exportar, remeter, preparar, produzir, fabricar, adquirir, vender, expor à venda, oferecer, ter em depósito, transportar, trazer consigo, guardar, prescrever, ministrar, entregar a consumo ou fornecer drogas, ainda que gratuitamente, sem autorização ou em desacordo com determinação legal ou regulamentar, cometerá crime cuja Pena prevista é de reclusão de 5 (cinco) a 15 (quinze) anos e pagamento de 500 (quinhentos) a 1.500 (mil e quinhentos) dias-multa.

B) Pode a União autorizar o plantio, a cultura e a colheita de vegetais e substratos dos quais possam ser extraídas ou produzidas drogas, exclusivamente para fins medicinais ou científicos, em local e prazo indeterminados, mediante fiscalização, respeitadas as ressalvas supramencionadas.

C) Caso Dioni venha a conduzir embarcação ou aeronave após o consumo de drogas, expondo a dano potencial a incolumidade de outrem, cometerá crime cuja pena é detenção, de 6 (seis) meses a 3 (três) anos, além da apreensão do veículo, cassação da habilitação respectiva ou proibição de obtê-la, pelo dobro do prazo da pena privativa de liberdade aplicada, e pagamento de 200 (duzentos) a 400 (quatrocentos) dias-multa.

D) Caso Dioni seja indiciado ou acusado e venha colaborar voluntariamente com a investigação policial e o processo criminal na identificação dos demais coautores ou partícipes do crime e na recuperação total ou parcial do produto do crime, no caso de condenação, terá pena reduzida de um terço a três terços.

**Comentário:**

Letra A: Correta.

Lei 11.343. Art. 33. Importar, exportar, remeter, preparar, produzir, fabricar, adquirir, vender, expor à venda, oferecer, ter em depósito, transportar, trazer consigo, guardar, prescrever, ministrar, entregar a **consumo ou fornecer drogas, ainda que gratuitamente, sem autorização** ou **em desacordo** com determinação legal ou regulamentar:

Pena - **reclusão** de **5 a 15 anos** e pagamento de 500 a 1.500 dias-multa.

Letra B: Errada.

Lei 11.343. Art. 2º Ficam **proibidas**, em **todo o território nacional**, as **drogas**, bem como o **plantio, a cultura, a colheita** e a **exploração de vegetais** e substratos dos quais possam ser extraídas ou **produzidas drogas, ressaltada** a hipótese de **autorização legal** ou regulamentar, bem como o que estabelece a **Convenção de Viena**, das Nações Unidas, sobre Substâncias Psicotrópicas, de 1971, a respeito de **plantas de uso estritamente ritualístico-religioso**.

Parágrafo único. **Pode a União** autorizar o plantio, a cultura e a colheita dos vegetais referidos no caput deste artigo, **exclusivamente para fins medicinais ou científicos**, em local e prazo **predeterminados**, mediante fiscalização, **respeitadas as ressalvas supramencionadas**.

Letra C: Errada.

Lei 11.343. Art. 39. Conduzir embarcação ou aeronave após o consumo de drogas, expondo a dano potencial a incolumidade de outrem:

## PACOTE COMPLETO COM 50% OFF POR TEMPO LIMITADO: [CLIQUE AQUI!!!](#)

Pena - detenção, de 6 meses a 3 anos, além da apreensão do veículo, cassação da habilitação respectiva ou proibição de obtê-la, pelo mesmo prazo da pena privativa de liberdade aplicada, e pagamento de 200 (duzentos) a 400 dias-multa.

Letra D: Errada.

Lei 11.343. Art. 41. O indiciado ou acusado que **colaborar voluntariamente** com a investigação policial e o processo criminal na identificação dos demais co-autores ou partícipes do crime e na recuperação total ou parcial do produto do crime, no caso de condenação, terá **pena reduzida de 1/3 a 2/3**.

**Gabarito:** Letra A.

**83) Eudes pretende comprar uma arma de fogo, mas tem dúvidas quanto ao registro, posse e comercialização e sobre os crimes decorrentes. Face ao exposto, marque a opção correta quanto aos temas em dúvida por parte de Eudes, nos termos da Lei nº 10.826, de 22.12.2003.**

- A) O Comando do Exército expedirá autorização de compra de arma de fogo após atendidos os requisitos anteriormente estabelecidos, em nome do requerente e para a arma indicada, sendo intransferível esta autorização.  
B) Para adquirir arma de fogo de uso permitido o interessado deverá, além de declarar a efetiva necessidade, atender a alguns requisitos, dentre os quais a apresentação de documento comprobatório de ocupação lícita e de residência certa.  
C) O certificado de registro de arma de fogo será expedido pela Polícia Federal e será precedido de autorização do Comando do Exército.  
D) A autorização para o porte de arma de fogo de uso permitido, em todo o território nacional, é de competência da SINARM e somente será concedida após autorização da Polícia Federal.

**Comentário:**

Letra A: Correta.

Lei 10.826. Art. 4º § 1º O Sinarm expedirá **autorização de compra de arma de fogo** após atendidos os requisitos anteriormente estabelecidos, em nome do requerente e para a arma indicada, sendo **intransferível** esta autorização.

Pena - **detenção**, de 1 a 3 anos, e multa de 100 a 300 dias-multa.

Letra B: Errada.

Lei 10.826. Art. 4º Para adquirir arma de fogo de **uso permitido** o interessado deverá, **além de declarar a efetiva necessidade, atender** aos seguintes **requisitos**:

I - **comprovação de idoneidade**, com a apresentação de **certidões negativas de antecedentes criminais** fornecidas pela Justiça Federal, Estadual, Militar e Eleitoral e de **não estar respondendo a inquérito policial** ou a **processo criminal**, que poderão ser fornecidas por **meios eletrônicos**;

II – apresentação de **documento comprobatório de ocupação lícita e de residência certa**;

III – comprovação de **capacidade técnica** e de **aptidão psicológica** para o manuseio de arma de fogo, atestadas na forma disposta no regulamento desta Lei.

Letra C: Errada.

Lei 10.826. Art. 5º O **certificado** de Registro de Arma de Fogo, com **validade em todo o território nacional**, autoriza o seu proprietário a **manter a arma de fogo exclusivamente no interior de sua residência ou domicílio**, ou **dependência desses**, ou, ainda, **no seu local de trabalho**, desde que seja ele o **titular** ou o **responsável legal** pelo **estabelecimento ou empresa**.

§ 1º O certificado de registro de arma de fogo será **expedido pela Polícia Federal** e será precedido de **autorização do Sinarm**.

Letra D: Errada.

Lei 10.826. Art. 10. A autorização para o porte de arma de fogo de **uso permitido**, em **todo o território nacional**, é de competência da **Polícia Federal** e **somente** será concedida após **autorização do Sinarm**.

**Gabarito:** Letra A.

---

**84) Acerca das sanções legais cominadas à prática de improbidade administrativa, assinale a alternativa correta:**

- A) A aplicação das sanções está condicionada ao ressarcimento integral do dano patrimonial, que deve ser efetivo.
- B) Na responsabilização da pessoa jurídica, não deverão ser considerados os efeitos econômicos e sociais das sanções.
- C) A aplicação das sanções está condicionada ao ressarcimento do dano patrimonial, que pode ser parcial ou integral.
- D) As sanções podem ser aplicadas isolada ou cumulativamente, de acordo com a gravidade do fato.
- E) A multa pode ser aumentada até o quádruplo, se o juiz considerar que, em virtude da situação econômica do réu, ela é ineficaz para reprovação e prevenção do ato de improbidade.

**Comentário:**

Letra A: Errada.

Lei 8.429. Art. 12. **Independendentemente do ressarcimento integral do dano patrimonial**, se efetivo, e das sanções penais comuns e de responsabilidade, civis e administrativas previstas na legislação específica, está o responsável pelo ato de improbidade sujeito às seguintes cominações, que podem ser aplicadas **isolada ou cumulativamente**, de acordo com a gravidade do fato:

Letra B: Errada.

Lei 8.429. Art. 12. § 3º Na **responsabilização da pessoa jurídica**, **deverão ser considerados** os **efeitos econômicos e sociais** das sanções, de modo a viabilizar a manutenção de suas atividades. **(Lei 14.230/21)**

Letra C/D: Errada/Correta.

Lei 8.429. Art. 12. **Independentemente do ressarcimento integral do dano patrimonial**, se efetivo, e das sanções penais comuns e de responsabilidade, civis e administrativas previstas na legislação específica, está o responsável pelo ato de improbidade sujeito às seguintes **cominações, que podem ser aplicadas isolada ou cumulativamente, de acordo com a gravidade do fato:**

Letra E: Errada.

Lei 8.429. Art. 12. § 2º A multa pode ser aumentada **até o dobro**, se o juiz considerar que, em virtude da situação econômica do réu, o valor calculado na forma dos incisos I, II e III do caput deste artigo é ineficaz para reprovação e prevenção do ato de improbidade. **(Lei 14.230/21)**

**Gabarito:** Letra D.

---

**85) Saimon é funcionário público estadual e cometeu crime previsto na Lei nº 12.850, de 02 de agosto de 2013 (define organização criminosa, dispõe sobre investigação criminal, os meios de obtenção da prova, infrações penais correlatas e o procedimento criminal, altera o código penal e revoga a lei nº 9034/95, e dá outras providências). Deseja ser colaborador. Nessa situação hipotética, marque a alternativa correta nos termos da dita lei.**

- A) O crime cometido por Saimon será apurado mediante procedimento ordinário previsto no Decreto-lei nº 2.848, de 7 de dezembro de 1940 (Código Penal), observando-se que a instrução criminal deverá ser encerrada em prazo razoável, o qual não poderá exceder a 120 (cento e vinte) dias quando o réu estiver preso, prorrogáveis em até igual período, por decisão fundamentada, devidamente motivada pela complexidade da causa ou por fato procrastinatório atribuível ao réu.
- B) Se houver indícios suficientes de que Saimon integra organização criminosa, poderá o juiz determinar seu afastamento cautelar do cargo, emprego ou função, sem prejuízo da remuneração, quando a medida se fizer necessária à investigação ou instrução processual.
- C) A condenação com trânsito em julgado acarretará a Saimon a perda do cargo, função, emprego ou mandato eletivo e a interdição para o exercício de função ou cargo público pelo prazo de 8 (oito) anos concomitantes ao cumprimento da pena.



**PACOTE COMPLETO COM 50% OFF POR TEMPO LIMITADO: [CLIQUE AQUI!!!](#)**

D) O prazo para oferecimento de denúncia ou o processo, relativos ao colaborador, deverá ser suspenso por até 6 (seis) meses, prorrogáveis por igual período, até que sejam cumpridas as medidas de colaboração, suspendendo-se o respectivo prazo prescricional.

---

**Comentário:**

Letra A: Errada.

Lei 12.850. Art. 22. Os **crimes** previstos **nesta Lei** e as **infrações penais conexas** serão apurados mediante **procedimento ordinário** previsto no Decreto-Lei nº 3.689, de 3 de outubro de 1941 (**Código de Processo Penal**), observado o disposto no parágrafo único deste artigo.

Letra B: Correta.

Art. 2º **Promover, constituir, financiar ou integrar, pessoalmente** ou por **interposta pessoa**, organização criminosa:

Pena - **reclusão**, de **3 a 8 anos**, e multa, sem prejuízo das penas correspondentes às demais infrações penais praticadas.

§ 5º Se houver indícios suficientes de que o funcionário público integra organização criminosa, poderá o **juiz** determinar seu **afastamento cautelar** do cargo, emprego ou função, **sem prejuízo da remuneração**, quando a medida se fizer necessária à investigação ou instrução processual.

Letra C: Errada.

§ 6º A condenação com trânsito em julgado acarretará ao funcionário público a **perda do cargo, função, emprego ou mandato eletivo** e a **interdição para o exercício** de função ou cargo público pelo prazo de **8 anos subsequentes** ao cumprimento da pena.

Letra D: Errada.

Art. 4º § 3º O **prazo para oferecimento de denúncia** ou o **processo**, relativos ao colaborador, poderá ser **suspenso** por **até 6 meses, prorrogáveis por igual período**, até que sejam cumpridas as medidas de colaboração, suspendendo-se o respectivo prazo prescricional.

---

**Gabarito:** Letra B.

---

**86) Com base no Decreto Nº 9.489, de 30 de agosto de 2018, que regulamenta a execução da Política Nacional de Segurança Pública e Defesa Social conforme a Lei nº 13.675/2018, analise as seguintes afirmações e assinale a correta:**

- A) A Política Nacional de Segurança Pública e Defesa Social limita-se ao gerenciamento das forças policiais, sem abranger estratégias de integração e cooperação federativa.
- B) O Decreto estabelece que a Política Nacional de Segurança Pública e Defesa Social deve ser executada sem a necessidade de diagnóstico dos problemas a serem enfrentados ou avaliação continuada dos resultados.
- C) Entre os instrumentos da Política Nacional de Segurança Pública e Defesa Social está o Plano Nacional de Enfrentamento de Homicídios de Jovens, integrando o Plano Nacional de Segurança Pública e Defesa Social.
- D) A liderança situacional e a modernização da gestão das instituições de segurança pública não são contempladas como estratégias no âmbito da Política Nacional de Segurança Pública e Defesa Social.
- E) Os recursos humanos não são considerados parte fundamental na dotação para a execução de planos e programas de segurança pública conforme o decreto.

---

**Comentário:**

Letra A: Errada.

O Art. 2º do Decreto explicita que a Política Nacional de Segurança Pública e Defesa Social será implementada por estratégias que garantam integração, coordenação e cooperação federativa, contradizendo a afirmação.

Letra B: Errada.

**PACOTE COMPLETO COM 50% OFF POR TEMPO LIMITADO: [CLIQUE AQUI!!!](#)**

Contrariamente ao afirmado, o Art. 2º menciona que a política deve ser implementada com base em um diagnóstico dos problemas a serem enfrentados e uma avaliação continuada dos resultados, o que é fundamental para sua execução eficaz.

Letra C: Correta.

Esta afirmação está correta e reflete o conteúdo do Art. 2º e seu parágrafo único, que inclui o Plano Nacional de Segurança Pública e Defesa Social e especifica o Plano Nacional de Enfrentamento de Homicídios de Jovens como um de seus componentes.

Letra D: Errada.

O Decreto, de fato, menciona a liderança situacional e a modernização da gestão das instituições de segurança pública como estratégias para a execução da política, tornando esta afirmação falsa.

Letra E: Errada.

De acordo com o Art. 2º, a dotação de recursos humanos é explicitamente listada como uma das garantias para a execução de planos e programas de segurança pública, o que faz desta afirmação incorreta.

**Gabarito:** Letra C.

---

**87) A respeito da Política Nacional de Atenção Integral à Saúde das Pessoas Privadas de Liberdade no Sistema Prisional (PNAISP), instituída pela Portaria Interministerial Nº 1, de 2 de janeiro de 2014, analise as afirmativas e indique a correta:**

- A) A PNAISP se aplica a indivíduos de todas as idades que estão privados de liberdade, incluindo menores sob custódia do Estado.
  - B) Os princípios da PNAISP não incluem a promoção de iniciativas para um ambiente humanizado e saudável para as pessoas privadas de liberdade.
  - C) Uma das diretrizes da PNAISP é a promoção da cidadania e inclusão social das pessoas privadas de liberdade, articulando ações com setores de desenvolvimento social como educação e trabalho.
  - D) A PNAISP é regida exclusivamente pelo princípio da integralidade da atenção à saúde, excluindo princípios como equidade e respeito aos direitos humanos.
  - E) O controle social e a participação popular são desencorajados nos processos de formulação e gestão das políticas de atenção à saúde das pessoas privadas de liberdade.
- 

**Comentário:**

Letra A: Errada.

O Art. 2º especifica que a PNAISP se aplica a pessoas com idade superior a 18 anos, excluindo menores de idade.

Letra B: Errada.

O Art. 3º, inciso IV, afirma claramente que a PNAISP promove iniciativas para criar um ambiente humanizado e saudável, contradizendo a afirmação de que tais iniciativas não são incluídas.

Letra C: Correta.

Conforme o Art. 4º, inciso I, uma das diretrizes é justamente promover a cidadania e a inclusão social das pessoas privadas de liberdade, articulando ações com setores como educação e trabalho, que é confirmado como correto pela portaria.

Letra D: Errada.

O Art. 3º lista múltiplos princípios que regem a PNAISP, incluindo respeito aos direitos humanos, equidade, e corresponsabilidade interfederativa, demonstrando que a integralidade é apenas um dos vários princípios.

Letra E: Errada.

O Art. 3º, inciso VI, destaca a valorização de mecanismos de participação popular e controle social, indicando que tais práticas são encorajadas e não desencorajadas.

**Gabarito:** Letra C.

---

**88) Sobre a Política Nacional de Atenção às Mulheres em Situação de Privação de Liberdade e Egressas do Sistema Prisional (PNAMPE), estabelecida pela Portaria Interministerial nº 210, de 16 de janeiro de 2014:**

- A) Não se preocupa com a prevenção de violência contra as mulheres em situação de privação de liberdade.
  - B) Busca o fortalecimento da atuação isolada das esferas de governo na implementação da política.
  - C) Tem como uma de suas diretrizes a humanização das condições do cumprimento da pena, garantindo direitos como saúde, educação e trabalho.
  - D) Prevê a criação de unidades prisionais para mulheres que sejam mistas e centralizadas nas capitais dos estados.
  - E) Dispensa a necessidade de capacitação de profissionais da justiça criminal e do sistema prisional em temas de gênero e encarceramento feminino.
- 

**Comentário:**

Letra A: Errada.

Art. 2º, I da Portaria destaca a prevenção de todos os tipos de violência contra as mulheres em situação de privação de liberdade como uma das diretrizes principais.

Letra B: Errada.

Art. 2º, II enfatiza a atuação conjunta e articulada de todas as esferas de governo na implementação desta política, não de forma isolada.

Letra C: Correta.

Art. 2º, IV menciona explicitamente a humanização das condições de cumprimento da pena, incluindo direitos essenciais como saúde, educação, trabalho, segurança, entre outros.

Letra D: Errada.

Art. 2º, VIII incentiva a construção e adaptação de unidades prisionais para o público feminino que sejam exclusivas, regionalizadas e não mistas ou centralizadas.

Letra E: Errada.

Art. 2º, VII fomenta a formação e capacitação de profissionais ligados à justiça criminal e ao sistema prisional, incluindo a temática de gênero e encarceramento feminino em sua matriz curricular e cursos.

**Gabarito:** Letra C.

---

**89) De acordo com a Resolução nº 3, de 11 de março de 2009, que estabelece as Diretrizes Nacionais para a Oferta de Educação nos estabelecimentos penais, é correto afirmar que:**

- A) A oferta de educação nos estabelecimentos penais é independente de articulação com órgãos governamentais e da sociedade civil.
  - B) Não há previsão de financiamento para as atividades educacionais no contexto prisional.
  - C) Os eixos da educação prisional incluem gestão, formação profissional dos educadores e aspectos pedagógicos.
  - D) As diretrizes desencorajam o envolvimento da comunidade e dos familiares dos presos nas atividades educacionais.
  - E) A educação prisional deve ser desvinculada das ações de fomento à leitura e à infraestrutura de bibliotecas.
- 

**Comentário:**

Letra A: Errada.

Art. 2º e Art. 3º, II da Resolução destacam a importância da mobilização, articulação e gestão entre os Ministérios da Educação e Justiça, gestores estaduais e distritais, municípios e sociedade civil.

Letra B: Errada.

Art. 3º, III especifica que a oferta de educação no contexto prisional deve ser contemplada com as devidas oportunidades de financiamento junto aos órgãos estaduais e federais.

Letra C: Correta.

**PACOTE COMPLETO COM 50% OFF POR TEMPO LIMITADO: [CLIQUE AQUI!!!](#)**

Art. 3º, I define os eixos para a oferta de educação nos estabelecimentos penais como gestão, formação e valorização dos profissionais envolvidos na educação prisional, e aspectos pedagógicos.

Letra D: Errada.

Art. 3º, V incentiva explicitamente o envolvimento da comunidade e dos familiares dos presos e internados nas atividades educacionais, buscando a inclusão e atendimento diferenciado.

Letra E: Errada.

Art. 3º, IV afirma que a oferta de educação deve estar associada às ações de fomento à leitura e à implementação ou recuperação de bibliotecas, sendo uma parte integral das diretrizes.

**Gabarito:** Letra C.

---

**90) Analisando a Resolução nº 31, de 1º de dezembro de 2022, que regula a monitoração eletrônica, considere as afirmações abaixo:**

A) O processo de monitoração eletrônica inicia-se automaticamente com o recebimento da ordem judicial, sem necessidade de instalação ou configuração do dispositivo.

B) A monitoração eletrônica deve ser discreta, com dispositivos não ostensivos fixados ao corpo da pessoa monitorada, fornecendo dados de localização e status em intervalos regulares.

C) O intervalo de tempo para coleta e envio de dados de localização pode ser superior a 30 segundos, dependendo das especificações técnicas do dispositivo.

D) Alterações nas condições de monitoração podem ser feitas pela Central de Monitoração sem a necessidade de comunicar pessoalmente a pessoa monitorada.

**Comentário:**

---

Letra A: Errada.

Art. 7º estabelece que a monitoração eletrônica inicia após o recebimento da ordem judicial, mas também requer a instalação do dispositivo, sua configuração e o cadastro das condições impostas na decisão no sistema de acompanhamento.

Letra B: Correta.

Art. 7º, § 1º descreve que o dispositivo de monitoração eletrônica deve ser não ostensivo e fixado ao corpo da pessoa monitorada, fornecendo dados de localização e outras informações úteis à fiscalização do cumprimento das condições em intervalos definidos.

Letra C: Errada.

Art. 7º, § 2º especifica que os intervalos de tempo de coleta e envio da localização não podem ser superiores a 30 segundos, para assegurar uma monitoração eficaz em tempo real.

Letra D: Errada.

Art. 8º, parágrafo único, afirma que qualquer alteração nas condições de monitoração só passa a vigorar após a pessoa monitorada ser pessoalmente comunicada, garantindo que ela esteja ciente das mudanças.

**Gabarito:** Letra B.

---